

PENSIONES CIVILES DEL ESTADO DE CHIHUAHUA

ESTADOS FINANCIEROS

AL 30 DE SEPTIEMBRE 2019

PENSIONES CIVILES DEL ESTADO DE CHIHUAHUA INFORME FINANCIERO AL 30 DE SEPTIEMBRE 2019

I N D I C E

- 1.- Estado de Situación Financiera**
- 2.- Estado de Actividades**
- 3.- Estado de Flujos de Efectivo**
- 4.- Estado de Variación en la Hacienda Pública**
- 5.- Estado de Cambios en la Situación Financiera**
- 6.- Estado de Actividades de Pensiones
y Jubilaciones.**
- 7.- Gastos de Administración de Pensiones y
Jubilaciones.**
- 8.- Estado de Actividades del Servicio Médico.**
- 9.- Integración de Costo de Servicio Médico por concepto.**
- 10.- Gastos de Administración de Servicio Médico.**
- 11.- Comparativo Real Contra Presupuesto**
- 12.- Notas a los Estados Financieros.**
- 13.- Información Médica Estadística.**



PENSIONES CIVILES
DEL ESTADO DE CHIHUAHUA

PENSIONES CIVILES DEL ESTADO DE CHIHUAHUA
ESTADO DE SITUACIÓN FINANCIERA
AL 30 DE SEPTIEMBRE DEL 2019
COMPARATIVO CON DICIEMBRE DEL AÑO INMEDIATO ANTERIOR
(en pesos)

ACTIVO	2019	2018	PASIVO	2019	2018
ACTIVO CIRCULANTE			PASIVO CIRCULANTE		
Efectivo y Equivalentes	1,776,466,741	1,381,251,723	Cuentas por Pagar a Corto Plazo	958,878,173	1,202,123,153
Derechos a Recibir Efectivo o Equivalentes	2,605,452,485	2,425,143,487	Documentos por Pagar a Corto Plazo	0	0
Derechos a Recibir Bienes o Servicios	38,805,018	34,079,382	Porción a Corto Plazo de la Deuda Pública a Largo Plazo	0	0
Inventarios	0	0	Titulos y Valores a Corto Plazo	0	0
Almacenes	114,059,664	114,575,612	Pasivos Diferidos a Corto Plazo	0	0
Estimación por Pérdida o Deterioro de Activos Circulantes	0	0	Fondos y Bienes de Terceros en Garantía y/o		
Otros Activos Circulantes	155,921	155,921	Administración a Corto Plazo	0	0
			Provisiones a Corto Plazo	3,109,790,346	3,088,077,888
			Otros Pasivos a Corto Plazo	0	0
Total de Activos Circulantes	4,534,939,830	3,955,206,128	Total de Pasivos Circulantes	4,068,668,519	4,290,201,041
ACTIVO NO CIRCULANTE			PASIVO NO CIRCULANTE		
Inversiones Financieras a Largo Plazo	0	0	Cuentas por Pagar a Largo Plazo	0	0
Derechos a Recibir Efectivo o Equivalentes a Largo Plazo	0	0	Documentos por Pagar a Largo Plazo	0	0
Bienes Inmuebles, Infraestructura y Construcciones en Proceso	613,367,997	613,367,997	Deuda Pública a Largo Plazo	0	0
Bienes Muebles	121,303,332	119,745,720	Pasivos Diferidos a Largo Plazo	0	0
Activos Intangibles	0	0	Fondos y Bienes de Terceros en Garantía y/o		
Depreciación, Deterioro y Amortización Acumulada de Bienes	-180,131,381	-171,352,886	Administración a Largo Plazo	0	0
Activos Diferidos	0	0	Provisiones a Largo Plazo	98,160,198,369	92,836,093,656
Estimación por Pérdida o Deterioro de Activos no Circulantes	0	0			
Otros Activos no Circulantes	0	0	Total de Pasivos no Circulantes	98,160,198,369	92,836,093,656
Total de Activos no Circulantes	554,539,947	561,760,830	Total del Pasivo	102,228,866,888	97,126,294,698
Total del Activo	5,089,479,777	4,516,966,956	HACIENDA PUBLICA / PATRIMONIO		
			Hacienda Pública/Patrimonio Contribuido		
			Aportaciones	0	0
			Donaciones de Capital	52,970,249	52,970,249
			Actualizaciones de la Hacienda Pública/ Patrimonio	(3,029,044,736)	(3,029,044,736)
			Hacienda Pública/Patrimonio Generado		
			Resultados del Ejercicio (Ahorro/Desahorro)	(5,474,251,690)	(7,553,289,372)
			Resultados de Ejercicios Anteriores	(92,678,604,188)	(85,804,266,279)
			Revalúos	0	0
			Reservas	425,000	425,000
			Rectificaciones de Resultados de Ejercicios Anteriores	3,989,118,253	3,723,877,395
			Exceso o Insuficiencia en la Actualización de la Hacienda Pública/Patrimonio		
			Resultado por Posición Monetaria	0	0
			Resultado por Tenencia de Activos no Monetarios	0	0
			Total Hacienda Pública / Patrimonio	(97,139,387,111)	(92,609,327,742)
			Total del Pasivo y Hacienda Pública/Patrimonio	5,089,479,777	4,516,966,956

Bajo protesta de decir verdad declaramos que los Estados Financieros y sus notas, son razonablemente correctos y responsabilidad del emisor.

C.P. ALBERTO JOSÉ HERRERA GONZÁLEZ
DIRECTOR GENERAL

LIC. MARIO G. MONTEMAYOR GUERRERO
ENCARGADO DE DIRECCIÓN DE FINANZAS

PENSIONES CIVILES DEL ESTADO DE CHIHUAHUA
BALANCE GENERAL AL 30 DE SEPTIEMBRE DEL 2019
COMPARATIVO CON AGOSTO DEL 2019
(cifras expresadas en miles de pesos)

	SEPT	AGOSTO		SEPT	AGOSTO
ACTIVO			PASIVO		
CIRCULANTE			CIRCULANTE		
Caja y Bancos	<u>\$1,776,467</u>	<u>\$1,732,587</u>	Prestamos bancarios	\$ -	\$ -
Cuentas por cobrar:			Proveedores	648,693	643,062
Prestaciones socioeconómicas	37,957	36,326	Otras cuentas por pagar a corto plazo	304,995	246,898
Instituciones Afiliadas	2,539,782	2,436,481	Impuestos por pagar	5,297	5,156
Otras instituciones	23,111	23,111	Beneficios a los empleados a Corto Plazo	3,086,457	3,086,457
Deudores diversos	4,536	15,227	Reserva Grat. Anual e Indemnizaciones	23,227	20,346
Total Cuentas por Cobrar	<u>2,605,386</u>	<u>2,511,144</u>	Total Pasivo Circulante	<u>4,068,669</u>	<u>4,001,920</u>
Almacén medicamentos, materiales y otros	114,060	126,259	LARGO PLAZO		
Pagos anticipados	39,027	39,245	Aportaciones Fondo Pensiones Asegurados	4,833,417	4,748,020
Total Activo Circulante	<u>4,534,940</u>	<u>4,409,235</u>	Aportaciones al fondo por pagar	28,695	28,745
			Beneficios a los empleados	93,298,087	92,695,688
			Total Pasivo Largo Plazo	<u>98,160,198</u>	<u>97,472,452</u>
			Total Pasivo	<u>102,228,867</u>	<u>101,474,372</u>
FIJO					
INMUEBLES, MAQUINARIA Y EQUIPO	734,671	733,992	PATRIMONIO		
Menos depreciación acumulada	180,131	179,382	Reserva patrimonial	(91,719,489)	(91,719,489)
Total Activo Fijo	<u>554,540</u>	<u>554,609</u>	Superávit donado	54,354	54,354
			Exceso (déficit) ingresos/egresos	(5,474,252)	(4,845,393)
			Total Patrimonio	<u>(97,139,387)</u>	<u>(96,510,528)</u>
Total Activo	<u>\$5,089,480</u>	<u>\$4,963,844</u>	Total Pasivo y Patrimonio	<u>\$ 5,089,480</u>	<u>\$ 4,963,844</u>

C.P. ALBERTO JOSÉ HERRERA GONZÁLEZ
DIRECTOR GENERAL

LIC. MARIO G. MONTEMAYOR GUERRERO
ENCARGADO DE DIRECCION DE FINANZAS



PENSIONES CIVILES DEL ESTADO DE CHIHUAHUA
ESTADO DE ACTIVIDADES
Del 1o. DE ENERO AL 30 DE SEPTIEMBRE DEL 2019
COMPARATIVO CON DICIEMBRE DEL AÑO INMEDIATO ANTERIOR
(en pesos)

	2019	2018
INGRESOS Y OTROS BENEFICIOS		
Ingresos de la Gestión:	923,793,167	1,310,288,165
Impuestos	0	0
Cuotas y Aportaciones de Seguridad Social	923,793,167	1,310,288,165
Contribuciones de Mejoras	0	0
Derechos	0	0
Productos de Tipo Corriente ¹	0	0
Aprovechamientos de Tipo Corriente	0	0
Ingresos por Venta de Bienes y Servicios	0	0
Ingresos No Comprendidos en las Fracciones de la Ley de Ingresos Causados en Ejercicios Fiscales Anteriores Pendientes de Liquidación o Pago	0	0
Participaciones, Aportaciones, Transferencias, Asignaciones, Subsidios y Otras Ayudas:	3,790,755,745	5,585,329,809
Participaciones y Aportaciones	0	0
Transferencias, Asignaciones, Subsidios y Otras Ayudas	3,790,755,745	5,585,329,809
Otros Ingresos y Beneficios:	20,166,922	30,155,898
Ingresos Financieros	15,021,573	17,271,604
Incremento por Variación de Inventarios	242,867	343,616
Disminución del Exceso de Estimaciones por Pérdida o Deterioro u Obsolescencia	0	0
Disminución del Exceso de Provisiones	0	0
Otros Ingresos y Beneficios Varios	4,902,482	12,540,678
Total de Ingresos y Otros Beneficios	4,734,715,834	6,925,773,872
GASTOS Y OTRAS PÉRDIDAS		
Gastos de funcionamiento:	1,264,976,552	1,759,793,577
Servicios Personales	314,352,056	407,789,726
Materiales y Suministros	667,722,070	935,334,114
Servicios Generales	282,902,426	416,669,737
Transferencias, Asignaciones, Subsidios y Otras Ayudas:	8,936,318,045	12,695,265,681
Transferencias Internas y Asignaciones al Sector Público	0	0
Transferencias al Resto del Sector Público	0	20,834,200
Subsidios y Subvenciones	0	0
Ayudas Sociales	0	0
Pensiones y Jubilaciones	8,936,318,045	12,674,431,481
Transferencias a Fideicomisos, Mandatos y Contratos Análogos	0	0
Transferencias a la Seguridad Social	0	0
Donativos	0	0
Transferencias al Exterior	0	0
Participaciones y Aportaciones:	0	0
Participaciones	0	0
Aportaciones	0	0
Convenios	0	0
Intereses, Comisiones y Otros Gastos de la Deuda Pública:	0	0
Intereses de la Deuda Pública	0	0
Comisiones de la Deuda Pública	0	0
Gastos de la Deuda Pública	0	0
Costo por Coberturas	0	0
Apoyos Financieros	0	0
Otros Gastos y Pérdidas Extraordinarias:	7,672,927	24,003,985
Estimaciones, Depreciaciones, Deterioros, Obsolescencias, Amortizaciones	7,318,811	12,829,533
Provisiones	0	0
Disminución de Inventarios	330,049	296,031
Aumento por Insuficiencia de Estimaciones por Pérdida o Deterioro u Obsolescencia	0	0
Aumento por Insuficiencia de Provisiones	0	0
Otros Gastos	24,067	10,878,422
Inversión Pública:		
Inversión Pública no Capitalizable	0	0
Total de Gastos y Otras Pérdidas	10,208,967,524	14,479,063,244
Resultado del Ejercicio (Ahorro/Desahorro)	\$ (5,474,251,690) \$	(7,553,289,372)

¹ No se incluyen: Utilidades e intereses. Por regla de presentación se revelan como Ingresos Financieros.

Bajo protesta de decir verdad declaramos que los Estados Financieros y sus notas, son razonablemente correctos y responsabilidad del emisor.

C.P. ALBERTO JOSE HERRERA GONZALEZ
DIRECTOR GENERAL

LIC. MARIO G. MONTEMAYOR GUERRERO
ENCARGADO DE DIRECCION DE FINANZAS

PENSIONES CIVILES DEL ESTADO DE CHIHUAHUA
ESTADO DE ACTIVIDADES
DEL 1o DE ENERO AL 30 DE SEPTIEMBRE DEL 2019
(cifras expresadas en miles de pesos)

CONCEPTO	PENSIONES Y JUBILACIONES	SERVICIO MEDICO	TOTAL
INGRESOS:			
Aportaciones del patrón al fondo de pensiones	\$ 567,418		\$ 567,418
Traspaso de aportación acumulada de trabajadores jubilados y pensionados	152,129		152,129
Diferencial de pensión estática	-		-
Pensión dinámica	91,713		91,713
Aportaciones del patrón al fondo de pensiones Nueva Ley	223,321		223,321
Recuperación de devolución de fondo	-		-
Aportaciones de servicio médico		\$ 411,022	411,022
Cuotas de Jubilados y Pensionados 4, 3 y 2%	36,561		36,561
Cuotas de Jubilados y Pensionados al 12%	924		924
Diferencial de servicio médico		512,772	512,772
Recursos Estatales Jubilados	1,364,789		1,364,789
Recursos Estatales Nomina y Gastos Serv. Med. Fondo FAFEF	1,029,264	296,437	1,029,264
Recursos Estatales Nomina y Gastos Pensiones CEDEFAM	28,201		28,201
Total ingresos	<u>3,494,319</u>	<u>1,220,230</u>	<u>4,714,549</u>
COSTOS:			
Jubilaciones y pensiones	3,514,724		3,514,724
Provisión jubilaciones	5,421,594		5,421,594
Servicio médico		1,136,178	1,136,178
	<u>8,936,318</u>	<u>1,136,178</u>	<u>10,072,496</u>
Exceso (déficit) bruto	(5,441,999)	84,052	(5,357,947)
GASTOS GENERALES:			
Gastos de administración	5,531	130,207	135,737
Exceso (déficit) de operación	(5,447,530)	(46,155)	(5,493,685)
RESULTADO DE FINANCIAMIENTO:			
Gastos financieros	380	-	380
Productos financieros	15,022	2,979	18,001
	<u>14,642</u>	<u>2,979</u>	<u>17,621</u>
OTROS GASTOS Y PRODUCTOS :			
Gastos	354	-	354
Productos	2,166	-	2,166
	<u>1,812</u>	<u>-</u>	<u>1,812</u>
Exceso (déficit) neto	<u>(5,431,076)</u>	<u>(43,176)</u>	<u>(5,474,252)</u>

PENSIONES CIVILES DEL ESTADO DE CHIHUAHUA
ESTADO DE FLUJOS DE EFECTIVO
DEL 1o DE ENERO AL 30 DE SEPTIEMBRE DEL 2019
COMPARATIVO CON AGOSTO DEL 2019
(cifras expresadas en miles de pesos)

	SEPT	AGOSTO
ACTIVIDADES DE OPERACIÓN		
Exceso(Deficit) de ingresos sobre egresos	\$ (628,859)	\$ (631,077)
Partidas de ejercicios anteriores	\$ -	\$ 1,170
Baja de activos fijos	-	-
Incremento (disminución) a la reserva de obligaciones contingentes	602,399	602,399
Beneficios a los empleados a Cto Plazo	-	-
Incremento a la reserva de gratificación anual	2,881	2,581
Depreciación	749	745
Suma	<u>(22,830)</u>	<u>(24,181)</u>
(Incremento) disminución de prestaciones socio-económicas a corto plazo	(1,632)	(374)
(Incremento) disminución a instituciones afiliadas	(103,302)	35,075
(Incremento) disminución a otras cuentas por cobrar	10,909	25,012
(Incremento) Disminución a almacén de medicamentos y materiales	12,199	11,743
Incremento (Disminución) en proveedores	5,630	25,240
Incremento (Disminución) en acreedores diversos	58,097	(100,564)
Incremento (Disminución) en impuestos por pagar	141	(2,005)
Incremento a la aportación al fondo de pensiones de asegurados	85,397	82,109
(Disminución) Incremento a aportaciones al fondo por pagar	<u>(50)</u>	<u>(152)</u>
Flujos netos de efectivo de actividades de operación	<u>44,559</u>	<u>51,904</u>
ACTIVIDADES DE INVERSION		
Adquisición de activos fijos	<u>(680)</u>	<u>(73)</u>
Flujos netos de efectivo de actividades de inversión	<u>(680)</u>	<u>(73)</u>
ACTIVIDADES DE FINANCIAMIENTO		
Activo Fijo Donado	-	-
Préstamo bancario con banca interacciones	-	-
Anticipos de la SH por retenciones y aportaciones	-	-
Préstamo de SH para financiar prestaciones a Afiliados	-	-
Apoyo de la SH del Gob. del Edo. para compra de Activo Fijo	-	-
Pago de préstamo bancario con banca interacciones	-	-
Flujos netos de efectivo de actividades de financiamiento	<u>-</u>	<u>-</u>
Incremento (Disminución) neto de efectivo	\$ 43,879	\$ 51,831
Efectivo al inicio del período	\$ 1,732,587	\$ 1,680,756
Efectivo al final del período	<u>\$ 1,776,467</u>	<u>\$ 1,732,587</u>
Efectivo	\$ 1,776,467	\$ 1,732,587
Sobregiro en Bancos	-	-
	<u>\$ 1,776,467</u>	<u>\$ 1,732,587</u>



PENSIONES CIVILES
DEL ESTADO DE CHIHUAHUA

PENSIONES CIVILES DEL ESTADO DE CHIHUAHUA
ESTADO DE VARIACIÓN EN LA HACIENDA PÚBLICA
Del 1o. DE ENERO AL 30 DE SEPTIEMBRE DEL 2019

(en pesos)

Concepto	Hacienda Pública/ Patrimonio Contribuido	Hacienda Pública/ Patrimonio Generado de Ejercicios Anteriores	Hacienda Pública/ Patrimonio Generado del Ejercicio	Ajustes por Cambios de Valor	Total
Rectificaciones de Resultados de Ejercicios Anteriores					
Patrimonio Neto Inicial Ajustado del Ejercicio	-2,976,074,486	0	0	0	-2,976,074,486
Aportaciones	0				0
Donaciones de Capital	52,970,249				52,970,249
Actualización de la Hacienda Pública/Patrimonio	-3,029,044,736				-3,029,044,736
Variaciones de la Hacienda Pública/Patrimonio Neto del Ejercicio	0	-89,633,253,255	0	0	-89,633,253,255
Resultados del Ejercicio (Ahorro/Desahorro)		-7,553,289,372			-7,553,289,372
Resultados de Ejercicios Anteriores		-82,080,388,884			-82,080,388,884
Revalúos		0			0
Reservas		425,000			425,000
Hacienda Pública/Patrimonio Neto al Final del Ejercicio 2018	-2,976,074,486	-89,633,253,255	0	0	-92,609,327,742
Cambios en la Hacienda Pública/Patrimonio Neto del Ejercicio 2019	0	0	0	0	0
Aportaciones	0				0
Donaciones de Capital	0				0
Actualización de la Hacienda Pública/Patrimonio	0				0
Variaciones de la Hacienda Pública/Patrimonio Neto del Ejercicio	0	0	-4,530,059,369	0	-4,530,059,369
Resultados del Ejercicio (Ahorro/Desahorro)			-17,906,808,038		-17,906,808,038
Resultados de Ejercicios Anteriores			13,376,748,669		13,376,748,669
Revalúos			0		0
Reservas			0		0
Saldo Neto en la Hacienda Pública/Patrimonio 2019	-2,976,074,486	-89,633,253,255	-4,530,059,369	0	-97,139,387,111

Bajo Protesta de decir verdad declaramos que los Estados Financieros y sus notas, son razonablemente correctos y son responsabilidad del emisor.

C.P. ALBERTO JOSÉ HERRERA GONZÁLEZ
DIRECTOR GENERAL

LIC. MARIO G. MONTEMAYOR GUERRERO
ENCARGADO DE DIRECCION DE FINANZAS



PENSIONES CIVILES
DEL ESTADO DE CHIHUAHUA

PENSIONES CIVILES DEL ESTADO DE CHIHUAHUA
ESTADO DE CAMBIOS EN LA SITUACIÓN FINANCIERA
Del 1o. DE ENERO AL 30 DE SEPTIEMBRE DEL 2019
COMPARATIVO CON DICIEMBRE DEL AÑO INMEDIATO ANTERIOR
(en pesos)

	ORIGEN	APLICACIÓN
	7,699,390,153	7,699,390,153
ACTIVO	9,294,442	581,807,263
ACTIVO CIRCULANTE	515,948	580,249,651
Efectivo y Equivalentes	0	395,215,018
Derechos a Recibir Efectivo o Equivalentes	0	180,308,998
Derechos a Recibir Bienes o Servicios	0	4,725,635
Inventarios	0	0
Almacenes	515,948	0
Estimación por Perdida o Deterioro de Activos Circulantes	0	0
Otros Activos Circulantes	0	0
ACTIVO NO CIRCULANTE	8,778,495	1,557,612
Inversiones Financieras a Largo Plazo	0	0
Derechos a Recibir Efectivo o Equivalentes a Largo Plazo	0	0
Bienes Inmuebles, Infraestructura y Construcciones en Proceso	0	0
Bienes Muebles	0	1,557,612
Activos Intangibles	0	0
Depreciación, Deterioro y Amortización Acumulada de Bienes	8,778,495	0
Activos Diferidos	0	0
Estimación por Pérdida o Deterioro de Activos no Circulantes	0	0
Otros Activos no Circulantes	0	0
PASIVO	5,345,817,171	243,244,980
PASIVO CIRCULANTE	21,712,458	243,244,980
Cuentas por Pagar a Corto Plazo	0	243,244,980
Documentos por Pagar a Corto Plazo	0	0
Porción a Corto Plazo de la Deuda Pública a Largo Plazo	0	0
Títulos y Valores a Corto Plazo	0	0
Pasivos Diferidos a Corto Plazo	0	0
Fondos y Bienes de Terceros en Garantía y/o Administración a Corto Plazo	0	0
Provisiones a Corto Plazo	21,712,458	0
Otros Pasivos a Corto Plazo	0	0
PASIVO NO CIRCULANTE	5,324,104,713	0
Cuentas por Pagar a Largo Plazo	0	0
Documentos por Pagar a Largo Plazo	0	0
Deuda Pública a Largo Plazo	0	0
Pasivos Diferidos a Largo Plazo	0	0
Fondos y Bienes de Terceros en Garantía y/o Administración a Largo Plazo	0	0
Provisiones a Largo Plazo	5,324,104,713	0
HACIENDA PÚBLICA / PATRIMONIO	2,344,278,540	6,874,337,910
Hacienda Pública/Patrimonio Contribuido	0	0
Aportaciones	0	0
Donaciones de Capital	0	0
Actualizaciones de la Hacienda Pública/ Patrimonio	0	0
Hacienda Pública/Patrimonio Generado	2,344,278,540	6,874,337,910
Resultados del Ejercicio (Ahorro/Desahorro)	2,079,037,682	0
Resultados de Ejercicios Anteriores	0	6,874,337,910
Revalúos	0	0
Reservas	0	0
Rectificaciones de Resultados de Ejercicios Anteriores	265,240,858	0
Exceso o Insuficiencia en la Actualización de la Hacienda Pública/Patrimonio	0	0
Resultado por Posición Monetaria	0	0
Resultado por Tenencia de Activos no Monetarios	0	0

Bajo protesta de decir verdad declaramos que los Estados Financieros y sus notas, son razonablemente correctos y responsabilidad del emisor.

C.P. ALBERTO JOSÉ HERRERA GONZALEZ
DIRECTOR GENERAL

LIC. MARIO G. MONTE MAYOR GUERRERO
ENCARGADO DE DIRECCIÓN DE FINANZAS

**PENSIONES CIVILES DEL ESTADO DE CHIHUAHUA
ESTADO DE ACTIVIDADES DE PENSIONES Y JUBILACIONES
DEL MES DE SEPT DEL 2019 Y AGOSTO DEL 2019
Y COMPARATIVO AL MES DE SEPT DEL 2018
(cifras expresadas en miles de pesos)**

CONCEPTO	ACUMULADO		MENSUAL	
	2019	2018	SEPT	AGOSTO
Aportación del patrón al fondo de pensiones	\$ 567,418	\$ 556,689	\$ 59,848	\$ 59,270
Traspaso de aportación acumulada de trabajadores jubilados y pensionados	152,129	186,227	-	-
Diferencial de pensión estática	-	-	-	-
Pensión dinámica	91,713	82,761	11,428	10,252
Aportaciones del patrón al fondo de pensiones Nueva Ley	223,321	212,492	24,099	23,371
Cuotas de Jubilados y Pensionados 4, 3 y 2%	36,561	29,247	4,467	4,307
Cuotas de Jubilados y Pensionados al 12%	924	542	111	111
Recuperación de devolución de fondo	-	-	-	-
Recursos Estatales Jubilados	1,364,789	1,041,982	166,357	159,173
Fondo FAFEF	1,029,264	941,839	114,363	114,363
Recursos Estatales Nomina y Gastos Pensiones	28,201	4,987	-	29,146
	<u>3,494,319</u>	<u>3,056,766</u>	<u>332,186</u>	<u>399,993</u>
COSTOS:				
Jubilaciones y pensiones	3,514,724	3,110,555	405,100	397,477
Provisión jubilaciones	5,421,594	6,291,406	602,399	602,399
	<u>8,936,318</u>	<u>9,401,962</u>	<u>1,007,499</u>	<u>999,877</u>
Exceso (déficit) bruto	(5,441,999)	(6,345,196)	(675,313)	(599,884)
GASTOS DE GENERALES:				
Gastos de administración	5,531	5,746	752	652
Exceso (déficit) de operación	(5,447,530)	(6,350,942)	(676,065)	(600,536)
RESULTADO DE FINANCIAMIENTO:				
Gastos financieros	380	538	15	66
Productos financieros	15,022	13,335	1,824	1,539
Resultado por posición monetaria	-	-	-	-
	<u>14,642</u>	<u>12,798</u>	<u>1,809</u>	<u>1,472</u>
OTROS GASTOS Y PRODUCTOS:				
Gastos	354	11,103	19	11
Productos	2,166	9,855	384	68
	<u>1,812</u>	<u>(1,248)</u>	<u>365</u>	<u>57</u>
Exceso (déficit) neto	<u>\$ (5,431,076)</u>	<u>\$ (6,339,392)</u>	<u>\$ (673,891)</u>	<u>\$ (599,006)</u>

**PENSIONES CIVILES DEL ESTADO DE CHIHUAHUA
GASTOS DE ADMINISTRACION DE PENSIONES Y JUBILACIONES
DEL MES DE SEPT DEL 2019 Y AGOSTO DEL 2019
Y COMPARATIVO AL MES DE SEPT DEL 2018
(cifras expresadas en miles de pesos)**

CONCEPTO	ACUMULADO		MENSUAL	
	2019	2018	SEPT	AGOSTO
SERVICIOS PERSONALES:				
SUELDO BASE	\$ 3,014	\$ 3,303	\$ 414	\$ 383
GRATIFICACION ANUAL	455	499	67	68
QUINQUENIO	150	270	14	16
DESPENSA	126	127	16	15
ESTIMULO POR NOTAS BUENAS	149	115	22	17
DIAS ECONOMICOS	46	77	-	-
EVALUACION DEL DESEMPEÑO	39	58	-	-
PARTE PROPORCIONAL DE VACACIONES	-	-	-	-
PRIMA VACACIONAL	65	84	1	-
INDEMNIZACIONES	46	213	46	-
DIAS DE DESCANSO TRABAJADOS	1	9	-	-
COMPLEMENTO DE JORNADA LEGAL	-	124	-	-
HORAS EXTRAORDINARIAS	5	1	-	-
AYUDA PARA ESTUDIOS	-	-	-	-
AYUDA GUARDERIA	-	-	-	-
AYUDA GASTOS FUNERARIOS JUBILADOS Y PE	220	2	-	61
CAPACITACION	-	-	-	-
AYUDA PARA GASOLINA	-	-	-	-
ACTIVIDADES DEPORTIVAS Y RECREATIVAS	-	-	-	-
FESTEJOS	-	-	-	-
UNIFORMES	-	-	-	-
SUPLENCIAS	5	109	1	-
COMPENSACION	-	-	-	-
GRATIFICACION EXTRAORDINARIA	-	-	-	-
APORTACION PATRONAL CUENTAS INDIVIDUAL	136	84	26	16
ESTIMULO A LA PERMANENCIA	6	29	-	2
AYUDA PARA ESTUDIOS A HIJOS DE LOS EMPLI	36	20	-	-
PRIMA DE ANTIGÜEDAD EXENTA	139	59	69	-
GRATIFICACION ANUAL EXENTA	11	13	5	-
PRIMA VACACIONAL EXENTA	3	3	1	-
PAGOS POR SEPARACION	24	55	11	-
APORTACIONES AL FONDO PROPIO	173	-	9	13
APORTACION AL FONDO DE TRANSICION	260	-	15	12
	<u>5,108</u>	<u>5,253</u>	<u>716</u>	<u>604</u>

**PENSIONES CIVILES DEL ESTADO DE CHIHUAHUA
GASTOS DE ADMINISTRACION DE PENSIONES Y JUBILACIONES
DEL MES DE SEPT DEL 2019 Y AGOSTO DEL 2019
Y COMPARATIVO AL MES DE SEPT DEL 2018
(cifras expresadas en miles de pesos)**

CONCEPTO	ACUMULADO		MENSUAL	
	2019	2018	SEPT	AGOSTO
SERVICIOS BASICOS:				
GAS	19	16	0	0
DIESEL	-	-	-	-
GASOLINA Y GAS AUTOMOTRIZ	-	-	-	-
ENERGIA ELECTRICA	23	19	4	3
AGUA	1	1	0	0
CORREO	-	-	-	-
TELEFONO	2	2	0	0
INTERNET	46	55	5	5
SERVICIO MENSAJERIA DE TEXTO	0	-	-	-
	<u>91</u>	<u>93</u>	<u>9</u>	<u>9</u>
SERVICIOS DE APOYO:				
ARTICULOS DE OFICINA Y PAPELERIA	74	78	10	11
ARRENDAMIENTO DE EQUIPO	96	84	2	15
ARRENDAMIENTO DE INMUEBLES	-	-	-	-
EMPAQUES DE ALMACEN	1	0	-	-
FLETES Y ACARREOS	0	2	-	-
HONORARIOS PROFESIONALES	14	-	-	-
MATERIAL COMPUTADORA	3	4	1	-
	<u>187</u>	<u>168</u>	<u>12</u>	<u>26</u>
SERVICIOS GENERALES:				
CAFETERIA	44	67	5	5
VIGILANCIA	-	12	-	-
SEGUROS	2	3	0	0
PRODUCTOS PARA LIMPIEZA	10	8	1	1
REPARACION DE EDIFICIO	42	36	5	5
REP. Y MTTTO. VEHICULOS	-	-	-	-
REP. Y MTTTO. MOB. Y EQUIPO	-	-	-	-
REP. Y MTTTO. EQ. COMPUTO	1	1	1	-
	<u>100</u>	<u>126</u>	<u>13</u>	<u>12</u>

PENSIONES CIVILES DEL ESTADO DE CHIHUAHUA
GASTOS DE ADMINISTRACION DE PENSIONES Y JUBILACIONES
DEL MES DE SEPT DEL 2019 Y AGOSTO DEL 2019
Y COMPARATIVO AL MES DE SEPT DEL 2018
(cifras expresadas en miles de pesos)

CONCEPTO	ACUMULADO		MENSUAL	
	2019	2018	SEPT	AGOSTO
OTROS GASTOS:				
AVISOS OFICIALES, PROM. Y PROP.	-	-	-	-
GASTOS DE VIAJE	11	19	-	-
IMPUESTOS Y DERECHOS	-	-	-	-
SUSCRIPCIONES Y LIBROS	-	-	-	-
ATENCION A TERCEROS	-	-	-	-
CONSUMO POR TRABAJO EXTRAORDINARIO	5	7	-	-
TELEFONO CELULAR	-	-	-	-
	<u>15</u>	<u>26</u>	<u>-</u>	<u>-</u>
Aplicaciones de efectivo	<u>5,501</u>	<u>5,667</u>	<u>750</u>	<u>651</u>
DEPRECIACIONES:				
DEPRECIACION DE EDIFICIOS	-	-	-	-
DEPRECIACION EQ. TRANSPORTE	-	-	-	-
DEPRECIACION MOB. Y EQUIPO	16	23	1	1
DEPRECIACION EQ. MICROFILMACION	-	-	-	-
DEPRECIACION EQ. COMPUTO	13	56	-	-
	<u>29</u>	<u>79</u>	<u>1</u>	<u>1</u>
Actualización de Gastos de Administración	-	-	-	-
	<u>5,531</u>	<u>5,746</u>	<u>752</u>	<u>652</u>

**PENSIONES CIVILES DEL ESTADO DE CHIHUAHUA
ESTADO DE ACTIVIDADES DEL SERVICIO MEDICO
DEL 1o DE ENERO AL 30 DE SEPTIEMBRE 2019 Y 2018
COMPARATIVO CON AGOSTO DEL 2019
(cifras expresadas en miles de pesos)**

CONCEPTO	ACUMULADO		MENSUAL	
	2019	2018	SEPT	AGOSTO
RECUPERACIONES DEL COSTO DE SERVICIO MEDICO				
Aportaciones de servicio médico	\$ 411,022	\$ 399,696	\$ 45,329	\$ 45,376
Diferencial de servicio médico	512,772	524,443	67,276	92,384
Recursos Estatales Nomina y Gastos Serv. Med.	296,437	323,416	83,030	6,016
Recursos Estatales Diferencial de Serv. Med.	-	-	-	-
Total recuperaciones	<u>1,220,230</u>	<u>1,247,555</u>	<u>195,635</u>	<u>143,775</u>
COSTOS :				
Servicio médico	<u>1,136,178</u>	<u>1,137,304</u>	<u>136,526</u>	<u>160,457</u>
Exceso (déficit) bruto	<u>84,052</u>	<u>110,251</u>	<u>59,109</u>	<u>(16,682)</u>
GASTOS GENERALES:				
Gastos de administración	<u>130,207</u>	<u>131,641</u>	<u>14,201</u>	<u>15,652</u>
Total gastos de administración	<u>130,207</u>	<u>131,641</u>	<u>14,201</u>	<u>15,652</u>
Exceso (déficit) de operación	<u>(46,155)</u>	<u>(21,390)</u>	<u>44,908</u>	<u>(32,334)</u>
RESULTADO DE FINANCIAMIENTO:				
Bonificaciones y Descuentos	<u>2,979</u>	<u>(659)</u>	<u>124</u>	<u>263</u>
	<u>2,979</u>	<u>(659)</u>	<u>124</u>	<u>263</u>
OTROS GASTOS Y PRODUCTOS :				
Costo de Otras Instituciones	-	-	-	-
Ingresos de Otras Instituciones	-	-	-	-
	-	-	-	-
TOTAL DE COSTO DE SERVICIO MEDICO	<u>1,266,385</u>	<u>1,268,945</u>	<u>150,727</u>	<u>176,108</u>
Exceso (déficit) neto	<u>\$ (43,176)</u>	<u>\$ (22,049)</u>	<u>\$ 45,032</u>	<u>\$ (32,070)</u>
Total de derechohabientes	<u>85,535</u>	<u>85,960</u>	<u>85,535</u>	<u>84,845</u>

**PENSIONES CIVILES DEL ESTADO DE CHIHUAHUA
COSTO DE SERVICIO MEDICO POR CONCEPTO
DEL MES DE SEPT DEL 2019 Y AGOSTO DEL 2019
Y COMPARATIVO AL MES DE SEPT DEL 2018
(cifras expresadas en miles de pesos)**

CONCEPTOS	ACUMULADO		MENSUAL	
	2019	2018	SEPT	AGOSTO
SERVICIOS PERSONALES:				
SUELDO BASE	\$ 105,815	\$ 106,263	\$ 12,282	\$ 12,201
GRATIFICACION ANUAL	15,504	14,962	1,993	1,690
QUINQUENIO	8,964	7,288	1,012	1,023
DESPENSA	4,363	4,408	537	507
ESTIMULO POR NOTAS BUENAS	1,125	1,240	131	129
DIAS ECONOMICOS	985	998	-	-
SUPERACION PROFESIONAL A MEDICOS	10,501	10,697	-	-
EVALUACION DEL DESEMPEÑO	496	203	-	-
PARTE PROPORCIONAL DE VACACIONES	-	-	-	-
PRIMA VACACIONAL	2,708	2,693	129	153
INDEMNIZACIONES	422	1,169	98	-
SOBRESUELDO POR INFECTOCONTAGIOSIDAD	1,755	1,757	203	197
DIAS DE DESCANSO TRABAJADOS	279	286	-	-
COMPLEMENTO DE JORNADA LEGAL	3,268	5,840	341	345
HORAS EXTRAORDINARIAS	1	2	-	1
AYUDA PARA ESTUDIOS	23	29	2	1
AYUDA ALIMENTICIA	114	110	13	12
AYUDA DE GUARDERIA	59	35	7	9
CAPACITACION	-	-	-	-
FESTEJOS	-	-	-	-
UNIFORMES	-	66	-	-
SUPLENCIAS	10,963	14,590	1,116	1,470
GRATIFICACION EXTRAORDINARIA	1	1	-	1
BONO DE PROTECCION PROFESIONAL	8,927	8,676	1,136	1,076
BONO DE ASISTENCIA	7,458	7,178	954	894
BONO DE DESEMPEÑO	9,326	9,051	1,186	1,126
BONO POR ROTACION DE SERVICIO	1,545	1,568	549	-
BONO POR MOVILIDAD EN EL SERVICIO	231	224	78	-
APORTACION PATRONAL CUENTAS INDIVIDUALES	3,138	2,977	377	368
ESTIMULO A LA PERMANENCIA	120	395	10	12
BONO DE CERTIFICACIÓN	-	81	-	-
AYUDA PARA ESTUDIOS A HIJOS DE LOS EMPLEADOS	219	187	4	2
PRIMA DE ANTIGÜEDAD EXENTA	1,559	2,445	237	62
PREMIOS A LOS EMPLEADOS	26	26	-	-
GRATIFICACION ANUAL EXENTA	141	301	25	5
PRIMA VACACIONAL EXENTA	49	79	5	2
PAGOS POR SEPARACION	472	1,275	104	5
APORTACION AL FONDO LEY ANTERIOR	4,862	-	529	542
APORTACION AL FONDO DE TRANSICION	6,987	-	866	864
	<u>212,408</u>	<u>207,099</u>	<u>23,925</u>	<u>22,698</u>

**PENSIONES CIVILES DEL ESTADO DE CHIHUAHUA
COSTO DE SERVICIO MEDICO POR CONCEPTO
DEL MES DE SEPT DEL 2019 Y AGOSTO DEL 2019
Y COMPARATIVO AL MES DE SEPT DEL 2018
(cifras expresadas en miles de pesos)**

CONCEPTOS	ACUMULADO		MENSUAL	
	2019	2018	SEPT	AGOSTO
SERVICIOS MEDICOS:				
ASISTENCIA	29,635	30,746	4,066	5,484
DERECHO DE SALA	26,678	17,555	3,949	5,784
AUXILIARES DE DIAGNOSTICO EN HOSPITAL	47,981	47,204	6,507	8,086
TRATAMIENTOS	7,769	6,096	1,865	1,306
MEDICAMENTOS FARMACIAS PCE	438,103	427,342	46,783	59,052
MATERIAL DE CURACION PCE	29,739	29,000	2,967	4,172
EQUIPO MEDICO DE HOSPITAL	30,100	29,764	4,735	4,906
SERV. PROF. POR EVENTO EN HOSPITAL	4,118	2,151	2,153	297
PROTESIS	22,482	19,396	3,433	4,049
SERVICIOS PROFESIONALES POR HORA	-	-	-	-
MEDICAMENTOS CLINICAS	78,874	95,590	8,725	13,459
MEDICAMENTOS SUBROGADOS	22,590	36,555	1,112	1,330
MATERIAL DE CURACION CLINICAS	59,931	61,768	9,804	11,067
AUXILIARES DE DIAGNOSTICO SUBROGADO	77,557	74,479	9,151	12,199
EQUIPO MEDICO SUBROGADO	7,830	4,363	964	1,059
TRATAMIENTOS SUBROGADOS	27,819	35,506	4,986	3,760
SERV. PROFESIONALES POR EVENTO SUBROGADO	12,563	12,690	1,401	1,746
	<u>923,770</u>	<u>930,205</u>	<u>112,601</u>	<u>137,759</u>
	<u>\$ 1,136,178</u>	<u>\$ 1,137,304</u>	<u>\$ 136,526</u>	<u>\$ 160,457</u>

**PENSIONES CIVILES DEL ESTADO DE CHIHUAHUA
GASTOS DE ADMINISTRACION DE SERVICIO MEDICO
DEL MES DE SEPT DEL 2019 Y AGOSTO DEL 2019
Y COMPARATIVO AL MES DE SEPT DEL 2018
(cifras expresadas en miles de pesos)**

CONCEPTOS	COMPARATIVO		MENSUAL	
	2019	2018	SEPT	AGOSTO
SERVICIOS PERSONALES:				
SUELDO BASE	\$ 61,133	\$ 66,631	\$ 7,104	\$ 7,156
GRATIFICACION ANUAL	7,647	7,865	1,022	904
QUINQUENIO	3,861	3,913	438	442
DESPENSA	2,415	2,589	287	269
ESTIMULO POR NOTAS BUENAS	2,489	2,639	284	283
DIAS ECONOMICOS	898	908	0	0
SUPERACION PROFESIONAL A MEDICOS	88	73	0	0
EVALUACION DEL DESEMPEÑO	1,014	807	0	0
PARTE PROPORCIONAL DE VACACIONES	-2	0	0	0
PRIMA VACACIONAL	1,229	1,344	28	32
INDEMNIZACIONES	1,742	1,702	385	115
SOBRESUELDO POR INFECTOCONTAGIOSIDAD	0	0	0	0
DIAS DE DESCANSO TRABAJADOS	176	224	9	9
COMPLEMENTO DE JORNADA LEGAL	426	2,357	46	44
HORAS EXTRAORDINARIAS	44	32	4	10
AYUDA PARA GASTOS DE FUNERAL	1,020	1,065	0	664
AYUDA PARA ESTUDIOS	57	53	0	0
AYUDA ALIMENTICIA	34	37	3	4
AYUDA GUARDERIA	47	58	4	6
CAPACITACION	73	37	0	0
AYUDA PARA GASOLINA	0	0	0	0
ACTIVIDADES DEPORTIVAS Y RECREATIVAS	0	0	0	0
FESTEJOS	90	227	0	2
UNIFORMES	547	36	0	0
SUPLENCIAS	1,306	3,359	102	181
GRATIFICACION EXTRAORDINARIA	0	0	0	0
BONO DE PROTECCION PROFESIONAL	198	197	27	22
BONO DE ASISTENCIA	0	0	0	0
BONO DE DESEMPEÑO	0	0	0	0
BONO POR ROTACION DE SERVICIO	56	50	19	0
BONO POR MOVILIDAD EN EL SERVICIO	18	21	4	0
APORTACION PATRONAL CUENTAS INDIVIDUALES	2,041	1,757	210	211
ESTIMULO A LA PERMANENCIA	70	46	5	7
BONO DE CERTIFICACIÓN	0	17	0	0
AYUDA PARA ESTUDIOS A HIJOS DE LOS EMPLEAD	373	326	5	5
PRIMA DE ANTIGÜEDAD EXENTA	1,261	1,089	76	214
PREMIOS A LOS EMPLEADOS	0	0	0	0
GRATIFICACION ANUAL EXENTA	152	153	39	15
PRIMA VACACIONAL EXENTA	42	48	5	4
PAGOS POR SEPARACION	667	648	77	227
APORTACIONES AL FONDO PROPIO	2,745	0	292	299
APORTACION AL FONDO DE TRANSICION	3,647	0	321	324
	<u>97,603</u>	<u>100,308</u>	<u>10,797</u>	<u>11,449</u>

**PENSIONES CIVILES DEL ESTADO DE CHIHUAHUA
GASTOS DE ADMINISTRACION DE SERVICIO MEDICO
DEL MES DE SEPT DEL 2019 Y AGOSTO DEL 2019
Y COMPARATIVO AL MES DE SEPT DEL 2018
(cifras expresadas en miles de pesos)**

CONCEPTOS	COMPARATIVO		MENSUAL	
	2019	2018	SEPT	AGOSTO
SERVICIOS BASICOS:				
GAS	313	325	11	9
DIESEL	90	3	0	0
GASOLINA Y GAS AUTOMOTRIZ	1,110	1,016	121	176
ENERGIA ELECTRICA	2,911	2,864	481	446
AGUA	657	429	67	105
CORREO	0	3	0	0
TELEFONO	248	260	28	28
INTERNET	741	734	82	83
SERVICIO DE MENSAJERIA DE TEXTO	229	182	27	52
	<u>6,300</u>	<u>5,818</u>	<u>817</u>	<u>899</u>
SERVICIO DE APOYO:				
ARTICULOS DE OFICINA Y PAPELERIA	1,086	1,238	127	132
ARRENDAMIENTO DE EQUIPO	1,019	886	43	105
ARRENDAMIENTO DE INMUEBLES	482	472	68	55
EMPAQUES DE ALMACEN	219	198	17	33
FLETES Y ACARREOS	318	542	43	42
HONORARIOS PROFESIONALES	2,715	1,176	197	139
MATERIAL DIDACTICO	15	7	4	0
MATERIAL MICROFILMACION	0	0	0	0
MATERIAL COMPUTADORA	653	638	79	76
ESTUDIOS Y PROYECTOS EN DESARROLLO	13	0	0	0
PROGRAMAS COMPUTACIONALES	3	171	0	0
EQUIPO DE RADIOCOMUNICACION	0	4	0	0
DIGITALIZACION	0	0	0	0
	<u>6,525</u>	<u>5,335</u>	<u>578</u>	<u>582</u>
SERVICIOS GENERALES:				
CAFETERIA	100	107	13	10
VIGILANCIA	2,482	1,750	310	373
SEGUROS	350	347	39	39
PRODUCTOS PARA LIMPIEZA	1,106	1,155	121	125
REPARACION DE EDIFICIO	4,424	4,185	489	810
REP. Y MTTO. VEHICULOS	424	455	32	39
REP. Y MTTO. MOB. Y EQUIPO	407	116	15	12
REP. Y MTTO. EQ. COMPUTO	320	187	17	34
REP. Y MTTO. EQ. MICROFILM	0	0	0	0
REP. Y MTTO. EQ. MEDICO	1,198	761	106	356
REP. Y MTTO. EQ. RAYOS X	289	0	31	36
REP. Y MTTO. EQ. CLINICO	45	68	0	0
REP. Y MTTO. MAQ.Y EQUIPO	215	35	16	71
INSTRUMENTAL QUIRURGICO	26	10	0	2
HERRAMIENTAS	38	4	2	0
	<u>11,424</u>	<u>9,183</u>	<u>1,190</u>	<u>1,908</u>

**PENSIONES CIVILES DEL ESTADO DE CHIHUAHUA
GASTOS DE ADMINISTRACION DE SERVICIO MEDICO
DEL MES DE SEPT DEL 2019 Y AGOSTO DEL 2019
Y COMPARATIVO AL MES DE SEPT DEL 2018
(cifras expresadas en miles de pesos)**

CONCEPTOS	COMPARATIVO		MENSUAL	
	2019	2018	SEPT	AGOSTO
OTROS GASTOS:				
AVISOS OFICIALES, PROM. Y PROP.	188	222	2	0
GASTOS DE VIAJE	677	651	60	55
IMPUESTOS Y DERECHOS	144	111	7	12
SUSCRIPCIONES Y LIBROS	16	7	0	0
ATENCION A TERCEROS	1	41	0	0
CONSUMO POR TRABAJO EXTRAORDINARIO	25	23	1	1
TELEFONO CELULAR	14	17	2	2
	<u>1,065</u>	<u>1,071</u>	<u>71</u>	<u>71</u>
Aplicaciones de efectivo	<u>122,917</u>	<u>121,714</u>	<u>13,453</u>	<u>14,908</u>
DEPRECIACION DE EDIFICIOS	3,472	3,472	386	386
DEPRECIACION EQ. TRANSPORTE	83	226	0	0
DEPRECIACION MAQ. Y EQUIPO	274	273	30	30
DEPRECIACION MOB. Y EQUIPO	785	869	82	83
DEPRECIACION EQ. MICROFILMACION	0	0	0	0
DEPRECIACION EQ. COMPUTO	1,031	1,347	86	87
DEPRECIACION EQ. MEDICO	1,533	2,951	154	148
DEPRECIACION EQ. LAB. ANALISIS CLINICOS	67	143	5	5
DEPRECIACION EQ. RAYOS X	26	630	2	2
DEPRECIACION DE INVENTARIO DE INMUEBLES	18	18	2	2
	<u>7,289</u>	<u>9,928</u>	<u>748</u>	<u>744</u>
	<u>130,207</u>	<u>131,642</u>	<u>14,201</u>	<u>15,652</u>

PENSIONES CIVILES DEL ESTADO DE CHIHUAHUA
PRESUPUESTO DE EGRESOS
AL 30 DE SEPTIEMBRE DEL 2019

DESCRIPCION	PRESUPUESTO	EJERCIDO	POR EJERCER
COSTO DE SERVICIO MEDICO			
COSTO DE SERVICIO MEDICO	1,791,306,751	1,136,178,166	655,128,585
GASTOS DE ADMINISTRACION SERVICIO MEDICO	173,313,080	122,917,255	50,395,826
TOTAL COSTO DE SERVICIO MEDICO	1,964,619,831	1,259,095,420	705,524,411
PENSIONES Y JUBILACIONES			
JUBILACIONES	2,903,646,027	2,978,385,654 -	74,739,626
PENSION POR VIUDEZ Y ORFANDAD	263,725,148	203,047,492	60,677,656
PENSIONES	1,804,754,037	333,291,047	1,471,462,990
TOTAL COSTO DE PENSIONES Y JUBILACIONES	4,972,125,212	3,514,724,193	1,457,401,019
GASTOS DE OPERACIÓN PENSIONES Y JUBILACIONES			
GASTOS DE ADMINISTRACION Y OTROS GASTOS	7,686,384	5,501,217	2,185,167
COSTO INTEGRAL DE FINANCIAMIENTO			
COMISIONES BANCARIAS	700,000	379,915	320,085
COSTO FINANCIERO MEDICAMENTOS PCE	25,000,000		
INTERESES SOBRE PRESTAMOS BANCARIOS	-		-
INTERESES POR DESCUENTO DE DOCUMENTOS	-		-
TOTAL COSTO INTEGRAL DE FINANCIAMIENTO	25,700,000	379,915	25,320,085
TOTAL COSTOS Y GASTOS	6,970,131,427	4,779,700,745	2,190,430,682
CONCEPTOS DE INVERSION			
ACTIVO FIJO	17,900,000	1,557,612	16,342,388
TOTAL CONCEPTOS DE INVERSION	17,900,000	1,557,612	16,342,388
ADEUDOS DE EJERCICIOS FISCALES ANTERIORES (ADEFAS)			
ADEFAS PRESTACIONES ECONÓMICAS	516,327,838	-	516,327,838
ADEFAS SERVICIO MÉDICO	837,592,790	-	837,592,790
TOTAL ADEUDOS DE EJERCICIOS FISCALES ANTERIORES (ADEFAS)	1,353,920,628	-	1,353,920,628
TOTAL FLUJO DE EGRESOS	8,341,952,056	4,781,258,357	3,560,693,698

PENSIONES CIVILES DEL ESTADO DE CHIHUAHUA
PRESUPUESTO DE ESTADO DE COSTO DE SERVICIO MEDICO
AL 30 DE SEPTIEMBRE DEL 2019

DESCRIPCION	PRESUPUESTO	EJERCIDO	POR EJERCER
COSTO DE SERVICIO MEDICO			
SERVICIOS Y AUXILIARES DE DIAGNOSTICO HOSPITALARIO	523,525,035	307,568,660	215,956,375
MEDICAMENTOS Y MATERIALES	770,146,266	490,431,759	279,714,507
SERVICIOS SUBROGADOS	192,065,126	125,769,740	66,295,386
SERVICIOS PERSONALES	305,570,324	212,408,006	93,162,318
TOTAL COSTO DE SERVICIO MEDICO	1,791,306,751	1,136,178,166	655,128,585
GASTOS DE ADMINISTRACION SERVICIO MEDICO			
SERVICIOS PERSONALES	126,203,010	97,603,441	28,599,569
SERVICIOS DE APOYO	15,091,706	6,525,240	8,566,466
SERVICIOS GENERALES	21,214,257	11,423,840	9,790,417
SERVICIOS BASICOS	9,265,107	6,313,583	2,951,524
OTROS GASTOS	1,539,000	1,051,150	487,850
TOTAL GASTOS DE ADMINISTRACION SERVICIO MEDICO	173,313,080	122,917,255	50,395,826
TOTAL	1,964,619,831	1,259,095,420	705,524,411

PENSIONES CIVILES DEL ESTADO DE CHIHUAHUA
COSTO DEL SERVICIO MÉDICO
AL 30 DE SEPTIEMBRE DEL 2019

DESCRIPCION	PRESUPUESTO	EJERCIDO	POR EJERCER
SERVICIOS Y AUXILIARES DE DIAGNOSTICO HOSPITALARIO			
ASISTENCIA	48,212,405	29,634,885	18,577,521
DERECHO DE SALA	38,993,027	26,678,270	12,314,757
AUXILIARES DE DIAGNOSTICO EN HOSPITAL	83,826,730	47,980,942	35,845,788
TRATAMIENTOS EN HOSPITAL	11,613,735	7,769,307	3,844,428
EQUIPO MEDICO EN HOSPITAL	43,637,591	30,099,863	13,537,728
SERV. PROF. POR EVENTO EN HOSPITAL	3,986,480	4,117,996	131,516
PROTESIS	50,213,098	22,481,709	27,731,390
MEDICAMENTOS CLINICAS	137,829,860	78,874,355	58,955,505
MATERIAL DE CURACION CLINICAS	105,212,109	59,931,334	45,280,775
TOTAL	523,525,035	307,568,660	215,956,375
MEDICAMENTOS Y MATERIALES DE CURACION			
MEDICAMENTOS FARMACIAS PCE	678,998,279	438,102,836	240,895,443
MATERIAL DE CURACION PCE	42,847,987	29,738,721	13,109,266
MEDICAMENTOS SUBROGADOS	48,300,000	22,590,202	25,709,798
TOTAL	770,146,266	490,431,759	279,714,507
SERVICIOS SUBROGADOS			
SERVICIOS PROFESIONALES POR HORA	-	-	-
AUXILIARES DE DIAGNOSTICO SUBROGADO	66,393,806	77,557,256	11,163,451
EQUIPO MEDICO SUBROGADO	38,527,450	7,829,860	30,697,590
TRATAMIENTOS SUBROGADO	63,803,394	27,819,230	35,984,164
SERV. PROF. POR EVENTO SUBROGADO	23,340,476	12,563,394	10,777,083
TOTAL	192,065,126	125,769,740	66,295,386
SERVICIOS PERSONALES			
SUELDO BASE	147,817,548	105,815,378	42,002,170
GRATIFICACION ANUAL	16,424,256	15,504,356	919,900
QUINQUENIO	15,472,824	8,963,846	6,508,978
DESPENSA	6,971,160	4,362,701	2,608,459
ESTIMULO POR NOTAS BUENAS	2,267,340	1,125,193	1,142,147
DIAS ECONOMICOS	3,156,041	985,028	2,171,013
SUPERACION PROFESIONAL A MEDICOS	13,627,152	10,501,253	3,125,899
EVALUACION DEL DESEMPEÑO	743,915	495,905	248,010
PARTE PROPORCIONAL DE VACACIONES	-	-	-
PRIMA VACACIONAL	5,865,960	2,708,176	3,157,784
INDEMNIZACIONES	7,003,056	422,072	6,580,984
SOBRESUELDO POR INFECTOCONTAGIOSIDAD	1,760,100	1,755,158	4,942
DIAS DE DESCANSO TRABAJADO	401,076	279,385	121,691
COMPLEMENTO DE JORNADA LEGAL	7,966,368	3,268,166	4,698,202
HORAS EXTRAORDINARIAS	1,524	1,307	217
AYUDA PARA GASTOS DE FUNERAL	-	-	-
AYUDA PARA ESTUDIOS A LOS EMPLEADOS	44,880	22,724	22,156
AYUDA ALIMENTICIA	123,276	114,475	8,801

PENSIONES CIVILES DEL ESTADO DE CHIHUAHUA
COSTO DEL SERVICIO MÉDICO
AL 30 DE SEPTIEMBRE DEL 2019

DESCRIPCION	PRESUPUESTO	EJERCIDO	POR EJERCER
AYUDA DE GUARDERIA	46,572	58,910 -	12,338
FESTEJOS	-	-	-
UNIFORMES	1,259,664	-	1,259,664
SUPLENCIAS	20,285,340	10,962,801	9,322,539
GRATIFICACION EXTRAORDINARIA	1,460,224	561	1,459,663
BONO DE PROTECCION PROFESIONAL	14,329,536	8,927,084	5,402,452
BONO DE ASISTENCIA	12,203,724	7,457,506	4,746,218
BONO DE DESEMPEÑO	14,759,448	9,325,835	5,433,613
BONO POR ROTACION DE SERVICIO	2,325,512	1,544,881	780,631
BONO POR MOVILIDAD EN EL SERVICIO	318,292	230,967	87,325
APORTACIONES PARA EL FONDO PROPIO	7,566,108	3,138,237	4,427,871
ESTIMULO POR AÑOS DE SERVICIO	838,308	119,866	718,442
BONO DE CERTIFICACION	134,796	-	134,796
AYUDA PARA ESTUDIOS A HIJOS DE LOS EMPLEADOS	349,968	219,025	130,943
PRIMA DE ANTIGÜEDAD EXENTA	-	1,559,478 -	1,559,478
PREMIOS A LOS EMPLEADOS	46,356	26,441	19,915
GRATIFICACION ANUAL EXENTA	-	141,199 -	141,199
PRIMA VACACIONAL EXENTA	-	49,187 -	49,187
PAGOS POR SEPARACION	-	471,741 -	471,741
APORTACION AL FONDO LEY ANTERIOR	-	4,862,196 -	4,862,196
APORTACION AL FONDO DE TRANSICION	-	6,986,969 -	6,986,969
TOTAL	305,570,324	212,408,006	93,162,318
TOTAL COSTO DEL SERVICIO MEDICO DIRECTO	1,791,306,751	1,136,178,166	655,128,585

PENSIONES CIVILES DEL ESTADO DE CHIHUAHUA
GASTO DEL SERVICIO MÉDICO
AL 30 DE SEPTIEMBRE DEL 2019

DESCRIPCION	PRESUPUESTO	EJERCIDO	POR EJERCER
GASTOS DE ADMINISTRACION SERVICIO MEDICO			
SERVICIOS PERSONALES			
SUELDO BASE	64,362,540	51,981,904	12,380,636
GRATIFICACION ANUAL	8,951,412	7,647,310	1,304,102
QUINQUENIO	6,574,068	3,861,150	2,712,918
DESPENSA	3,372,156	2,414,672	957,484
ESTIMULO POR NOTAS BUENAS	4,000,884	2,489,201	1,511,683
DIAS ECONOMICOS	1,438,647	897,552	541,095
SUPERACION PROFESIONAL A MEDICOS	378,612	87,755	290,857
EVALUACION DEL DESEMPEÑO	1,644,168	1,014,195	629,973
PARTE PROPORCIONAL DE VACACIONES	-	1,577	1,577
PRIMA VACACIONAL	2,466,264	1,229,031	1,237,233
INDEMNIZACIONES	3,865,136	1,741,936	2,123,200
SOBRESUELDO POR INFECTOCONTAGIOSIDAD	-	-	-
DIAS DE DESCANSO TRABAJADO	289,896	175,535	114,361
COMPLEMENTO DE JORNADA LEGAL	-	426,072	426,072
HORAS EXTRAORDINARIAS	58,356	43,512	14,844
AYUDA PARA GASTOS DE FUNERAL	360,780	1,019,796	659,016
AYUDA PARA ESTUDIOS A LOS EMPLEADOS	232,092	56,767	175,325
AYUDA ALIMENTICIA	49,788	34,113	15,675
AYUDA DE GUARDERIA	71,496	46,903	24,593
CAPACITACION	145,692	73,095	72,597
ACTIVIDADES DEPORTIVAS Y RECREATIVAS	10,848	-	10,848
FESTEJOS	484,524	89,910	394,614
UNIFORMES	162,684	547,159	384,475
SUPLENCIAS	3,704,088	1,306,160	2,397,928
COMPENSACION	19,200,000	9,151,230	10,048,770
GRATIFICACION EXTRAORDINARIA	706,369	-	706,369
BONO DE PROTECCION PROFESIONAL	266,316	198,376	67,940
BONO DE ASISTENCIA	-	-	-
*RETRIBUCIONES POR SERVICIO SOCIAL	-	-	-
BONO DE DESEMPEÑO	-	-	-
BONO POR ROTACION DE SERVICIO	77,276	56,315	20,961
BONO POR MOVILIDAD EN EL SERVICIO	73,930	17,827	56,103
APORTACIONES PARA EL FONDO PROPIO	459,624	2,040,969	1,581,345
ESTIMULO POR AÑOS DE SERVICIO	2,388,564	69,558	2,319,006
BONO DE CERTIFICACION	14,712	-	14,712
AYUDA PARA ESTUDIOS A HIJOS DE LOS EMPLEADOS	392,088	372,863	19,225
PRIMA DE ANTIGÜEDAD EXENTA	-	1,260,509	1,260,509
PREMIOS A LOS EMPLEADOS	-	-	-
GRATIFICACION ANUAL EXENTA	-	152,227	152,227
PRIMA VACACIONAL EXENTA	-	42,041	42,041
PAGOS POR SEPARACION	-	667,040	667,040
APORTACION AL FONDO LEY ANTERIOR	-	2,745,360	2,745,360
APORTACION AL FONDO DE TRANSICION	-	3,646,974	3,646,974
TOTAL	126,203,010	97,603,441	28,599,569
SERVICIOS DE APOYO			
ARTICULOS DE OFICINA Y PAPELERIA	1,927,207	1,086,360	840,847
ARRENDAMIENTO DE EQUIPO	2,300,000	1,018,568	1,281,432
ARRENDAMIENTO DE INMUEBLES	620,000	481,945	138,055
EMPAQUES DE ALMACEN	325,318	219,480	105,838
FLETES Y ACARREOS	387,416	318,024	69,392

PENSIONES CIVILES DEL ESTADO DE CHIHUAHUA
GASTO DEL SERVICIO MÉDICO
AL 30 DE SEPTIEMBRE DEL 2019

DESCRIPCION	PRESUPUESTO	EJERCIDO	POR EJERCER
GASTOS DE ADMINISTRACION SERVICIO MEDICO			
HONORARIOS PROFESIONALES	2,539,599	2,715,362 -	175,763
MATERIAL DIDACTICO	-	15,450 -	15,450
MATERIAL COMPUTADORA	1,186,586	653,435	533,151
ESTUDIOS Y PROYECTOS EN DESARROLLO	3,000,000	13,224	2,986,776
PROGRAMAS COMPUTACIONALES	2,805,580	3,392	2,802,188
EQUIPO DE RADIOCOMUNICACION	-	-	-
TOTAL	15,091,706	6,525,240	8,566,466
SERVICIOS GENERALES			
CAFETERIA	297,236	99,544	197,692
VIGILANCIA	3,931,387	2,482,016	1,449,371
SEGUROS	651,154	350,182	300,972
PRODUCTOS DE LIMPIEZA	1,652,179	1,105,686	546,493
REPARACION DE EDIFICIO	10,978,944	4,423,600	6,555,344
REP. Y MTTO. DE VEHICULOS	599,038	423,647	175,391
REP. Y MTTO. DE MOB. Y EQUIPO	98,230	407,335 -	309,105
REP. Y MTTO. DE EQ. DE COMPUTO	480,200	319,995	160,205
REP. Y MTTO. DE EQ. MEDICO	646,203	1,198,137 -	551,934
REP. Y MTTO. DE EQ. RAYOS X	544,776	288,969	255,807
REP. Y MTTO. DE EQ. CLINICO	362,352	44,975	317,377
REP. Y MTTO. DE MAQ. Y EQUIPO	372,558	215,498	157,060
INSTRUMENTAL QUIRURGICO	500,000	25,935	474,065
HERRAMIENTAS	100,000	38,319	61,681
TOTAL	21,214,257	11,423,840	9,790,417
SERVICIOS BASICOS			
GAS	617,020	312,962	304,058
DIESEL	100,000	89,948	10,052
GASOLINA Y GAS AUTOMOTRIZ	1,692,623	1,110,241	582,382
ENERGIA ELECTRICA	4,206,566	2,911,204	1,295,362
AGUA	924,255	657,202	267,053
CORREO	5,000	-	5,000
TELEFONO	380,959	248,434	132,525
TELEFONO CELULAR	61,711	13,544	48,167
INTERNET	1,012,973	740,971	272,002
SERVICIO MENSAJES DE TEXTO	264,000	229,076	34,924
TOTAL	9,265,107	6,313,583	2,951,524
OTROS GASTOS			
AVISOS OFICIALES PROMOCION Y PROPAGANDA	700,000	188,111	511,889
GASTOS DE VIAJE	686,000	676,654	9,346
IMPUESTOS Y DERECHOS	98,000	143,867 -	45,867
SUSCRIPCIONES Y LIBROS	20,000	16,300	3,700
ATENCION A TERCEROS	-	1,076 -	1,076
CONSUMOS POR TRABAJO EXTRAORDINARIO	35,000	25,142	9,858
TOTAL	1,539,000	1,051,150	487,850
TOTAL GASTOS DE ADMINISTRACION	173,313,080	122,917,255	50,395,826

PENSIONES CIVILES DEL ESTADO DE CHIHUAHUA
GASTO DE ADMINISTRACION DE PENSIONES Y JUBILACIONES
AL 30 DE SEPTIEMBRE DEL 2019

DESCRIPCION	PRESUPUESTO	EJERCIDO	POR EJERCER
GASTOS DE ADMINISTRACION Y OTROS GASTOS			
SERVICIOS PERSONALES			
SUELDO BASE	3,516,924	3,013,732	503,192
GRATIFICACION ANUAL	390,756	455,217 -	64,461
QUINQUENIO	395,064	149,752	245,312
DESPENSA	148,368	125,601	22,767
ESTIMULO POR NOTAS BUENAS	175,584	149,170	26,414
DIAS ECONOMICOS	79,507	45,677	33,830
SUPERACION PROFESIONAL A MEDICOS	5,100		5,100
EVALUACION DEL DESEMPEÑO	90,864	39,415	51,449
PARTE PROPORCIONAL DE VACACIONES	-		-
PRIMA VACACIONAL	136,296	64,696	71,600
INDEMNIZACIONES	56,729	45,660	11,069
SOBRESUELDO POR INFECTOCONTAGIOSIDAD	-		-
DIAS DE DESCANSO TRABAJADO	11,424	553	10,871
COMPLEMENTO DE JORNADA LEGAL	-	-	-
HORAS EXTRAORDINARIAS	-	5,206 -	5,206
AYUDA PARA GASTOS DE FUNERAL	-	220,288 -	220,288
AYUDA PARA ESTUDIOS A LOS EMPLEADOS	-		-
AYUDA ALIMENTICIA	-		-
AYUDA DE GUARDERIA	-		-
CAPACITACION	-		-
ACTIVIDADES DEPORTIVAS Y RECREATIVAS	-		-
FESTEJOS	-		-
UNIFORMES	-		-
SUPLENCIAS	136,848	5,402	131,446
COMPENSACION	-		-
GRATIFICACION EXTRAORDINARIA	31,081	-	-
BONO DE PROTECCION PROFESIONAL	-		31,081
BONO DE ASISTENCIA	-		-
*RETRIBUCIONES POR SERVICIO SOCIAL	-		-
BONO DE DESEMPEÑO	-		-
BONO POR ROTACION DE SERVICIO	-		-
BONO POR MOVILIDAD EN EL SERVICIO	-		-
APORTACIONES PARA EL FONDO PROPIO	24,204	135,587 -	135,587
ESTIMULO POR AÑOS DE SERVICIO	69,960	6,003	18,201
BONO DE CERTIFICACION	-		69,960
AYUDA PARA ESTUDIOS A HIJOS DE LOS EMPLEADOS	32,040	35,934 -	35,934
PRIMA DE ANTIGÜEDAD EXENTA	-	138,864 -	106,824
PREMIOS A LOS EMPLEADOS	-		-
GRATIFICACION ANUAL EXENTA	-	10,685 -	10,685
PRIMA VACACIONAL EXENTA	-	3,307 -	3,307
PAGOS POR SEPARACION	-	24,496 -	24,496
APORTACION AL FONDO LEY ANTERIOR	-	173,045 -	173,045
APORTACION AL FONDO DE TRANSICION	-	259,766 -	259,766
TOTAL	5,300,749	5,108,056	192,693

PENSIONES CIVILES DEL ESTADO DE CHIHUAHUA
GASTO DE ADMINISTRACION DE PENSIONES Y JUBILACIONES
AL 30 DE SEPTIEMBRE DEL 2019

DESCRIPCION	PRESUPUESTO	EJERCIDO	POR EJERCER
GASTOS DE ADMINISTRACION Y OTROS GASTOS			
SERVICIOS DE APOYO			
ARTICULOS DE OFICINA Y PAPELERIA	39,300	73,677 -	34,377
ARRENDAMIENTO DE EQUIPO		95,978 -	95,978
ARRENDAMIENTO DE INMUEBLES		-	-
EMPAQUES DE ALMACEN		563 -	563
FLETES Y ACARREOS	8,008	350	7,658
HONORARIOS PROFESIONALES	2,000,000	13,920	1,986,080
MATERIAL DIDACTICO		-	-
MATERIAL COMPUTADORA	24,216	2,577	21,639
ESTUDIOS Y PROYECTOS EN DESARROLLO		-	-
PROGRAMAS COMPUTACIONALES		-	-
EQUIPO DE RADIOCOMUNICACION		-	-
TOTAL	2,071,524	187,064	1,884,460
SERVICIOS GENERALES			
CAFETERIA	6,781	43,921 -	37,140
VIGILANCIA		-	-
SEGUROS		2,331 -	2,331
PRODUCTOS DE LIMPIEZA	33,718	9,917	23,801
REPARACION DE EDIFICIO	124,060	42,326	81,734
REP. Y MTTO. DE VEHICULOS		-	-
REP. Y MTTO. DE MOB. Y EQUIPO	2,005	-	2,005
REP. Y MTTO. DE EQ. DE COMPUTO	9,800	1,088	8,712
REP. Y MTTO. DE EQ. MEDICO	7,451	-	7,451
REP. Y MTTO. DE EQ. RAYOS X	-	-	-
REP. Y MTTO. DE EQ. CLINICO	-	-	-
REP. Y MTTO. DE MAQ. Y EQUIPO	-	-	-
INSTRUMENTAL QUIRURGICO	-	-	-
HERRAMIENTAS	-	-	-
TOTAL	183,815	99,583	84,232
SERVICIOS BASICOS			
GAS		19,457 -	19,457
DIESEL		-	-
GASOLINA Y GAS AUTOMOTRIZ		-	-
ENERGIA ELECTRICA	85,848	22,549	63,299
AGUA		676 -	676
CORREO		-	-
TELEFONO	7,775	2,398	5,377
TELEFONO CELULAR		-	-
INTERNET	20,673	46,020 -	25,347
SERVICIO MENSAJES DE TEXTO		174 -	174
TOTAL	114,296	91,273	23,023
OTROS GASTOS			
AVISOS OFICIALES PROMOCION Y PROPAGANDA	-	-	-
GASTOS DE VIAJE	14,000	10,575	3,425
IMPUESTOS Y DERECHOS	2,000	-	2,000
SUSCRIPCIONES Y LIBROS	-	-	-
ATENCION A TERCEROS	-	-	-
CONSUMOS POR TRABAJO EXTRAORDINARIO	-	4,665 -	4,665
TOTAL	16,000	15,241	759
TOTAL GASTOS DE ADMINISTRACION	7,686,384	5,501,217	2,185,167

PENSIONES CIVILES DEL ESTADO DE CHIHUAHUA
ESTADOS FINANCIEROS AL 30 DE SEPTIEMBRE DEL 2019
NOTAS A LOS ESTADOS FINANCIEROS
(cifras expresadas en miles de pesos)

NOTA 1.- OBJETO SOCIAL DE LA INSTITUCION

Pensiones Civiles del Estado de Chihuahua es un Organismo Público Descentralizado con personalidad jurídica y patrimonio propio, creado mediante decreto 92 del H. Congreso del Estado en el año 1957, que tiene por objeto regular el régimen de seguridad social de los trabajadores al servicio del Gobierno del Estado de Chihuahua, de la Sección XLII del Sindicato Nacional de Trabajadores de la Educación; del Sindicato de Trabajadores al Servicio de Gobierno del Estado, de la Universidad Autónoma de Chihuahua y otros Organismos Públicos Descentralizados.

NOTA 2.- POLITICAS CONTABLES SIGNIFICATIVAS

El 31 de diciembre de 2008 se publicó en el Diario Oficial de la Federación el decreto por el que se expide la Ley General de Contabilidad Gubernamental (LGCG), la cual tiene como objetivo establecer los criterios generales que rigen la contabilidad gubernamental y la emisión de información financiera de los entes públicos, con el fin de lograr su adecuada armonización. Esta Ley es de observancia obligatoria a partir del 1 de enero del 2009, para los poderes Ejecutivo, Legislativo y Judicial de la Federación, los estados y el Distrito Federal; los ayuntamientos de los municipios; los órganos político-administrativos de las demarcaciones territoriales del Distrito Federal; las entidades de la administración pública paraestatal, ya sean federales, estatales o municipales y los órganos autónomos federales y estatales.

Las principales políticas contables son las siguientes:

- a) **RECONOCIMIENTO DE LOS EFECTOS DE LA INFLACION.** Como consecuencia de las nuevas NIF para 2008, en específico la NIF B-10 que define que cuando en un período de tres ejercicios anuales anteriores, la inflación sea igual o mayor a 26% acumulado, se encontrará con un Entorno Económico Inflacionario, de lo contrario, se estará en un Entorno Económico no Inflacionario.

Debido al párrafo anterior y en vista que la inflación por los ejercicios de 2008 al de 2010 se presentó una inflación acumulada de 14.50% se esta en un período de desconexión de la contabilidad inflacionaria, en donde los Estados Financieros de años anteriores deben conservar los efectos de reexpresión; mientras que a partir del ejercicio de 2008 no se reconocerán los efectos de la inflación a menos que se de una inflación acumulada igual o mayor al mencionado 26%.

Por lo tanto, la información referida a 2019, se presenta expresada en unidades monetarias de poder adquisitivo del mes correspondiente.

- b) **CUENTAS POR COBRAR.** Se tiene establecida la política de reconocer como ingresos las recuperaciones de los pagos por pensión dinámica hechos a jubilados y pensionados de las Instituciones afiliadas, la diferencia entre las aportaciones y la pensión estática de los sectores burocracia y magisterio y las aportaciones y la pensión estática y dinámica del Instituto, así como las aportaciones al fondo efectuadas por las mismas y los intereses correspondientes a los préstamos otorgados en el momento que se van devengando, también se registran como ingresos el apoyo en medicamentos que se da a otras instituciones. Adicionalmente cuando se hace necesario se registra una estimación para cuentas de cobro dudoso, basada en estudios específicos de las cuentas por cobrar.
- c) **INVENTARIO DE MEDICAMENTOS, MATERIAL CLINICO Y OTROS** - Se registran a su valor de adquisición, mediante el método de valuación de ultimas entradas, primeras salidas.
- d) **INVENTARIO DE PROVEEDURIA** - Se registran a su valor de adquisición, mediante el método de valuación de ultimas entradas, primeras salidas.
- e) **INMUEBLES, MOBILIARIO Y EQUIPO** - Se registran al costo de adquisición más una actualización basada en avalúos practicados por peritos a Diciembre de 2001 y actualizados por índices hasta el mes de Diciembre de 2007.
- f) **DEPRECIACION** - Se calcula por el método de línea recta en función del valor actualizado de los activos y de la vida probable de los mismos determinada por los valuadores.
- En el mes de Junio de 2011 se cambiaron los porcentajes de depreciación al de las tasas fiscales vigentes en la Ley del Impuesto sobre la Renta.
A partir de Enero de 2015 se cambian las tasas de depreciación para cumplir con la Ley General de Contabilidad Gubernamental.
- g) **BENEFICIOS A LOS EMPLEADOS** - Las pensiones a que tienen derecho los trabajadores afiliados al régimen de Pensiones Civiles del Estado de Chihuahua, después de 28 o 30 años de antigüedad, según se trate de mujeres u hombres respectivamente .Se reconocen como costo de los años en que prestan sus servicios. La provisión por dicho concepto está basada en cálculos actuariales aplicando el método denominado: " Crédito Unitario Proyectado ".

NOTA 3.- EFECTIVO

Este rubro se integra de la siguiente forma :

	SEPT	AGOSTO
Fondos fijos de caja	\$ 57	\$ 57
Bancos	183,026	181,066
Inversiones temporales	1,593,384	1,551,464
	<u>\$ 1,776,467</u>	<u>\$ 1,732,587</u>

NOTA 4.- FIDEICOMISO PARA PERSONAL

Se tiene constituido Fideicomiso de Administración e Inversión con Banca Santander Serfin, S.A. en favor de los beneficiarios del personal administrativo y médico de la institución, tanto el vigente como el jubilado, para el otorgamiento de apoyo económico en caso de defunción de los empleados y ayuda para gastos de funeral al 30 de septiembre del 2019 el importe del Fideicomiso asciende a \$4

NOTA 5.- PRESTACIONES SOCIOECONOMICAS

El importe de este saldo, está representado por los préstamos otorgados por parte de la Institución a los trabajadores al servicio del Gobierno del Estado y otras instituciones Afiliadas y se integra por tipo de préstamo de la siguiente forma:

TIPO DE PRESTAMO	SEPT		2019 TOTAL	AGOSTO		2019 TOTAL
	CORTO PLAZO	LARGO PLAZO		CORTO PLAZO	LARGO PLAZO	
Para necesidades extraordinarias	\$ 37,627	\$ -	\$ 37,627	\$ 35,993	\$ -	\$ 35,993
Hipotecarios	330	-	\$ 330	333	-	\$ 333
	<u>\$ 37,957</u>	<u>\$ -</u>	<u>\$ 37,957</u>	<u>\$ 36,326</u>	<u>\$ -</u>	<u>\$ 36,326</u>

NOTA 6.- INSTITUCIONES AFILIADAS

El saldo de esta cuenta se integra de la siguiente forma :

Institución	MILES DE PESOS													
	SEPT					2019		AGOSTO					2019	
	Pensiones	Pensiones Nueva Ley Regularizados	Pensiones Cuentas Individuales	Servicio Médico	Recargos	Total	Pensiones	Pensiones Nueva Ley Regularizados	Pensiones Cuentas Individuales	Servicio Médico	Recargos	Total		
Coordinación Estatal de la Tarahumara	-	31	-	-	-	31	-	48	-	-	-	48		
Consejo Estatal de Población	429	6	12	5	11	461	429	6	12	6	11	463		
Comisión Estatal de Derechos Humanos	70	236	188	82	-	575	38	271	185	69	-	562		
C.E.C.Y.T.E.CH	232	2	-	257	-	491	100	132	-	221	-	453		
Secretaría de Hacienda Burócratas	46,989	144,760	25,502	338,380	-	(121,129)	754	144,760	25,502	350,741	-	(179,726)		
Secretaría de Hacienda Magisterio	21,827	27,286	62,017	555,939	-	667,069	21,698	27,286	62,017	520,421	-	631,423		
DIF Estatal	607	1,327	1,990	281	38	4,244	138	1,668	2,189	184	38	4,218		
FIDEAPECH	9	46	184	2	-	241	9	40	180	1	-	231		
Inst. Chihuahuense de la Salud	30,817	-	-	13,519	1,197	45,533	30,750	12,256	-	12,937	1,197	57,139		
Comisión Estatal de Vivienda (COESVI)	993	5,056	3,572	209	-	9,830	724	5,007	3,355	198	-	9,283		
Inst. Chihuahuense de la Cultura	32	500	-	167	-	699	23	670	-	229	-	875		
Junta Central de Agua	8,711	10,023	1,882	10,739	-	31,355	3,869	15,076	1,884	10,675	-	31,505		
Junta Mpal. de Agua de Chihuahua	91,580	21,370	6,903	156,273	-	276,126	26,530	87,159	6,931	157,252	-	277,872		
Junta Mpal. de Agua de Delicias	12,577	2,925	1,871	31,008	-	48,382	3,983	11,217	1,718	30,546	-	47,464		
Junta Mpal. de Agua de Parral	18,496	6,118	5,259	37,185	-	67,058	6,860	17,573	5,158	37,247	-	66,838		
Junta Mpal. de Agua Nvo. Casas Gdes.	1,441	50	60	509	-	2,061	1,258	234	61	425	-	1,977		
Junta Mpal. de Agua de Ojinaga	2,265	4	415	13,152	-	15,835	254	2,015	415	13,056	-	15,740		
Junta Mpal. de Agua de Aldama	-	-	-	80	-	80	-	-	-	153	-	153		
Junta Mpal. de Agua de Saucillo	-	-	-	548	-	548	-	-	-	601	-	601		
Junta Mpal. de Agua de Rosales	-	-	-	9	-	9	-	-	-	36	-	36		
Junta Mpal. de Agua de Madera	-	-	-	1,766	-	1,766	-	-	-	1,766	-	1,766		
Junta Mpal. de Agua de Mecoqui	-	-	-	50	-	50	-	-	-	101	-	101		
Junta Mpal. de Agua de Villa Ahumada	-	-	-	314	-	314	-	-	-	419	-	419		
Junta Mpal. de Agua de Bocoyna	-	-	-	1,750	-	1,750	-	-	-	1,821	-	1,821		
Junta Mpal. de Agua de Sta. Bárbara	-	-	-	1,952	-	1,952	-	-	-	1,975	-	1,975		
Junta Mpal. de Agua de Guerrero	-	-	-	21	-	21	-	-	-	42	-	42		
Junta Mpal. de Agua de San Fco. del Oro	-	-	-	1,075	-	1,075	-	-	-	1,060	-	1,060		
Junta Mpal. de Agua de Camargo	-	-	-	1,645	-	1,645	-	-	-	1,745	-	1,745		
Junta Mpal. de Agua de Buenaventura	-	-	-	402	-	402	-	-	-	384	-	384		
Junta Mpal. de Agua de Jiménez	-	-	-	5,741	-	5,741	-	-	-	5,630	-	5,630		
Junta Mpal. de Agua de Guadalupe	-	-	-	1,967	-	1,967	-	-	-	1,967	-	1,967		
Prom.de la Industria Chihuahuense	14	71	46	15	-	145	252	77	45	28	-	403		
Sindicato Nac.Trabajadores Gob.Edo.	-	-	-	2	-	2	-	-	-	2	-	2		
Universidad Autónoma de Chihuahua	315,896	24,185	94,413	412,983	-	847,478	146,866	182,287	89,701	401,948	-	820,802		
Inst. Chihuahuense del Deporte	109	1,692	1,198	137	-	3,135	78	2,343	1,365	129	-	3,914		
Inst. Chihuahuense de la Juventud	23	-	114	8	14	158	7	9	163	10	14	203		
Junta de Asistencia Privada	-	-	500	2	32	534	16	18	638	7	32	679		
Instituto Chihuahuense para la Transparencia	244	42	92	5	-	382	-	286	96	3	-	385		
Instituto Chihuahuense de Infraestructura	19	341	529	-	-	889	9	323	483	-	-	815		
C.O.E.C.Y.T.E.CH	-	19	26	2	-	47	-	52	75	7	-	134		
Instituto Estatal Electoral	9	131	158	-	-	298	6	87	105	-	-	199		
Subsistema de Preparatoria Abierta	51	8,296	3,105	-	-	11,453	79	12,785	4,276	-	-	17,140		
Tribunal Estatal Electoral	16	108	218	93	-	434	35	294	575	129	-	1,033		
Instituto Chihuahuense de la Mujer	3	261	50	-	-	313	2	306	61	-	-	369		
Congreso del Estado de Chihuahua	62	269	874	2,679	-	3,884	46	386	873	2,084	-	3,297		
Secretaría de Comunicaciones y Obras Públicas	29	298	186	-	-	513	20	308	185	-	-	513		
Supremo Tribunal de Justicia	58,027	1,611	3,075	30,567	-	93,281	55,375	1,754	3,012	27,541	-	87,682		
Poder Legislativo	474	208	400	2,220	-	3,301	461	199	397	1,704	-	2,760		
Auditoría Superior del Estado	331	49	182	1,235	-	1,797	331	49	184	1,013	-	1,577		
Subsidios a Cargo de la Secretaría de Hacienda	\$ 612,381	\$ 257,321	\$ 215,021	\$ 948,215	\$ 1,292	\$ 2,034,230	\$ 300,831	\$ 526,982	\$ 211,840	\$ 885,031	\$ 1,292	\$ 1,925,975		
Subsidio Nómina de Jubilados	-	-	-	-	-	-	-	-	-	-	-	-		
Subsidio Gastos de Operación	-	-	-	-	-	505,553	-	-	-	-	-	510,506		
Total	612,381	257,321	215,021	948,215	1,292	2,539,782	300,831	526,982	211,840	885,031	1,292	2,436,481		

NOTA 7.- ALMACEN DE MEDICINAS , MATERIAL CLINICO Y OTROS

	SEPT 2019	AGOSTO 2019
Almacén de medicinas	\$ 103,139	\$ 114,218
Almacén de Rayos X	443	497
Almacén de Laboratorio	208	240
Almacén de materiales médicos	8,970	9,880
Almacén de proveeduría	1,300	1,424
	<u>\$ 114,060</u>	<u>\$ 126,259</u>

NOTA 8.- INMUEBLES, MAQUINARIA Y EQUIPO

El saldo de esta cuenta se integra de la siguiente forma:

CONCEPTO	Importe Histórico	Actualización de la inversión	SEPT 2019		NETO		Porcentaje de Depreciación
			TOTAL	Depreciación Acumulada	SEPT 2019	AGOSTO 2019	
Terrenos	\$ 26,843	\$ 37,638	\$ 64,481	\$ -	\$ 64,481	\$ 64,481	
Edificios	141,401	58,941	200,342	64,549	135,793	135,793	3.30%
Construcciones en Proceso	399,614	0	399,614	0	399,614	399,614	
Muebles de Oficina y Estantería	8,975	2,937	11,912	9,680	2,232	2,311	10%
Muebles Excepto de Oficina y Estantería	36	64	100	91	9	9	10%
Equipo de Computo Y Tecnologías de la Información	27,564	989	28,553	26,718	1,835	1,951	33.33%
Otros Mobiliarios y Equipos de Administración	4,203	1,034	5,237	3,724	1,513	1,565	10%
Equipos y Aparatos Audiovisuales	647	28	675	643	32	34	33.33%
Aparatos Deportivos	437	0	437	235	202	214	20%
Cámaras Fotográficas y de Video	192	1	193	193	0	0	33.33%
Otros Mob. Y Equipo Educativo y Recreativo	37	0	37	34	3	4	20%
Aparatos Médicos	48,530	6,201	54,731	50,300	4,431	4,131	20%
Vehículos y Equipo Terrestre	8,833	185	9,018	8,869	149	149	20%
Otros Equipos de Transporte	116	7	123	117	6	6	20%
Sist. De Aire Acond., Calef. Y de Refrig. Ind. Y Comer	4,228	1,810	6,038	4,357	1,681	1,707	10%
Equipo de Comunicación y Telecomunicación	3,359	251	3,610	2,892	718	760	10%
Herramientas y Máquinas-Herramientas	220	60	280	196	84	87	10%
Otros Equipos	361	0	361	236	125	131	10%
	<u>\$ 675,596</u>	<u>\$ 110,146</u>	<u>\$ 785,742</u>	<u>\$ 172,834</u>	<u>\$ 612,908</u>	<u>\$ 612,947</u>	

En el mes de Mayo de 2002 se efectuó un ajuste a los activos fijos y a la depreciación acumulada con base al párrafo 3.2 del primer documento de adecuaciones al boletín B-10 que señala que cuando existan indicios de que los valores actualizados sean excesivos en proporción con su valor de uso, es procedente hacer la reducción correspondiente. Por tal motivo se procedió a realizar un avalúo al 31 de diciembre de 2001 practicado por Valuaciones, Consultores y Asesores, S.C. quienes son Peritos Valuadores con registro ante la Comisión Nacional Bancaria y de Valores.

NOTA 9.- PRESTAMOS BANCARIOS

Al 30 de septiembre del 2019, no se tiene ningún adeudo

NOTA 10.- APORTACIONES AL FONDO DE PENSIONES DE ASEGURADOS

A partir de la entrada en vigor de la Nueva Ley de Pensiones Civiles del Estado, el Instituto cuenta con dos esquemas para la administración de los fondos de pension.

a) Los que continúan cotizando bajo el amparo de la derogada Ley y sus regularizados dados de alta hasta antes de la entrada en vigor de la Nueva Ley de Pensiones, siendo el 31 de diciembre de 2013, dichos montos se integran por las aportaciones que realizan los trabajadores al servicio del Gobierno del Estado, de la Universidad Autónoma de Chihuahua y de las instituciones afiliadas al régimen de seguridad social de la Institución y representa las cantidades entregadas por ellos.

En caso de que el trabajador se separe y no tenga derecho a pensión por antigüedad o invalidez, las aportaciones que haya efectuado le serán devueltas.

b) De conformidad con la entrada en vigor de la nueva Ley de Pensiones Civiles del Estado de Chihuahua, vigente a partir del 1 de enero 2014, existe el nuevo esquema de Cuentas Individuales, las cuales se integran por las aportaciones patronales y las cuotas de los trabajadores al servicio del Gobierno del Estado, de la Universidad Autónoma de Chihuahua y de las Instituciones afiliadas incorporadas al nuevo régimen de seguridad social y representa las cantidades entregadas por ambos.

En caso de que el trabajador se separe y no tenga derecho a pensión por antigüedad o invalidez, tendrá derecho a que el saldo de su cuenta individual sea manejado por el Instituto hasta el momento en que el titular alcance la edad correspondiente al factor 80, Art. 70 de la Ley de Pensiones Civiles del Estado.

NOTA 11.- CONTINGENCIAS

Para la determinación del costo neto del período y del pasivo correspondiente relativo a remuneraciones por terminación y retiro de los trabajadores afiliados al régimen de la Institución se aplicaron las disposiciones de la Norma de Información Financiera (NIF) D-3 " Beneficios a los Empleados " emitida por el Consejo Mexicano para la Investigación y Desarrollo de Normas de Información Financiera, A.C. (CINIF). El cálculo está elaborado sobre la base de que la institución absorbe el pago de las pensiones estáticas, pues los incrementos derivados de las pensiones dinámicas continúan a cargo de los patrones de los trabajadores.

El siguiente cuadro resume los datos y cifras de mayor relevancia, tomados del estudio actuarial elaborado por actuarios independientes al 31 de Diciembre del 2018.

Reserva Final 2018	\$	<u>90,962,951</u>
Activo del Plan	-	-
Pagos Esperados	-	<u>5,523,386</u>
Reserva Total - Pagos Efectuados		85,439,565
Costo neto del período	+	12,752,177
Pasivo Neto Proyectado 2018		<u><u>98,191,742</u></u>

Los cálculos que sirvieron de base para el registro de las obligaciones al retiro de los trabajadores, fueron practicados por Valuaciones Actuariales, S.C. Actuarios independientes certificados en pasivos contingentes No. 15.

Enseguida se definen algunos de los conceptos más importantes :

- Obligaciones por beneficios definidos (OBD) - Pasivo que representa el valor presente total de los beneficios devengados de acuerdo con los años de servicio prestados que la Institución espera pagar al empleado jubilado o a sus beneficiarios, correspondientes a los planes de beneficios al retiro y, al empleado rescindido, por terminación por causas distintas a la reestructuración.

- Obligaciones por beneficios adquiridos (OBA) - Pasivo que representa el valor presente de los beneficios de la OBD que ha dejado de ser contingente en relación con la vida laboral remanente del empleado, por lo que éste ya tiene derecho a recibirlos, en el presente o en el futuro, Al alcanzar su edad de jubilación o a partir de ésta, y no están condicionados por una relación de trabajo en el futuro.

- Activos del plan - Son los recursos que han sido específicamente destinados para cubrir los beneficios al retiro.

- Ganancias o pérdidas actuariales (GPA) - Es el resultado de los cambios a los supuestos utilizados para calcular la OBD, principalmente en las hipótesis demográficas, además de cambios a la vida laboral remanente o a los supuestos sobre los que se determina la OBD; así como a los ajustes que resulten de la valuación de los activos del plan conforme a las NIF particulares y por la cuantificación de su rendimiento estimado de acuerdo con una tasa esperada.

- Partidas pendientes de amortizar (PPA) - Están constituidas por el saldo del servicio pasado y por el saldo de pérdidas actuariales, aún no amortizados.

- Pasivo Neto proyectado (PNP) - Resulta de la OBD menos los activos del plan y menos (o más) las partidas pendientes de amortizar.

- Costo neto del período - Representa la cantidad reconocida en los resultados del ejercicio, como consecuencia del plan. Se integra por el costo laboral del servicio actual del pasado, costo financiero, rendimiento esperado de los activos del plan y de la ganancia o pérdida actuarial neta.

Al 30 de septiembre del 2019 la Institución tiene registrado un pasivo de \$96,384,544 y el cargo a resultados por este mes ascendió a la cantidad de \$602,399 por pensiones liquidadas.

NOTA 12.- PATRIMONIO

RESERVA PATRIMONIAL

Representa el déficit acumulado a través de los años, en la comparación de los costos y gastos contra los ingresos provenientes de aportaciones de instituciones y de asegurados que se jubilan, correspondientes a ejercicios anteriores e incluye una reserva técnica que representa un porcentaje que se separó de la cuenta de reserva patrimonial por los ejercicios de 1979 a 1982, determinado por un cálculo actuarial, con la finalidad de garantizar las prestaciones de la Ley de Pensiones.

NOTA 13.- ENTORNO FISCAL

La institución no es contribuyente del impuesto sobre la renta, y tiene únicamente las obligaciones de retener y enterar el impuesto y exigir la documentación que reúna los requisitos fiscales, cuando hagan pagos a terceros y estén obligado a ello, tal como se establece en el artículo 86 de la Ley del Impuesto sobre la Renta.

NOTA 14.- DERECHOHABIENCIA

Al 30 de septiembre del 2019, los derechohabientes registrados ante el servicio médico de Pensiones Civiles del Estado por Dependencia son los siguientes:

CLAVE	DEPENDENCIA	ASEG.	BENEF.	TOTAL	COSTO POR DEPENDENCIA	% POR DEPENDENCIA
1	PODER LEGISLATIVO	289	260	549	8,081	0.64%
2	PODER EJECUTIVO	5,076	5,805	10,881	160,171	12.72%
3	PODER JUDICIAL	3,765	4,140	7,905	116,363	9.24%
4	MAGISTERIO	22,380	23,097	45,477	669,432	53.17%
5	UNIVERSIDAD AUTONOMA DE CHIHUAHUA	3,930	4,941	8,871	130,583	10.37%
6	JUNTA MUNICIPAL DE AGUA - CHIHUAHUA	1,154	1,985	3,139	46,207	3.67%
7	JUNTA CENTRAL DE AGUA	79	103	182	2,679	0.21%
8	PENSIONES CIVILES DEL ESTADO	1,906	2,268	4,174	61,442	4.88%
9	INSTITUTO CHIHUAHUENSE DE SALUD	396	176	572	8,420	0.67%
10	S.T.S.G.E.	4	5	9	132	0.01%
14	JUNTA DE ASISTENCIA PRIVADA	1	1	2	29	0.00%
18	F.I.D.E.A.P.E.CH.	1	0	1	15	0.00%
20	JUNTA MUNICIPAL DE AGUA - DELICIAS	189	320	509	7,493	0.60%
21	JUNTA MUNICIPAL DE AGUA - N.C.GDES.	99	142	241	3,548	0.28%
22	JUNTA MUNICIPAL DE AGUA - OJINAGA	46	78	124	1,825	0.14%
23	JUNTA MUNICIPAL DE AGUA - PARRAL	146	239	385	5,667	0.45%
25	PROMOTORA DE LA INDUSTRIA CHIHUAHUENSE	6	9	15	221	0.02%
28	CONSEJO ESTATAL DE POBLACION	4	2	6	88	0.01%
30	DESARROLLO INTEGRAL DE LA FAMILIA	59	39	98	1,443	0.11%
31	INSTITUTO DE LA VIVIENDA DEL ESTADO DE CHIH.	6	2	8	118	0.01%
35	JUNTA MUNICIPAL DE AGUA - VILLA AHUMADA	17	28	45	662	0.05%
36	JUNTA MUNICIPAL DE AGUA - ALDAMA	47	72	119	1,752	0.14%
38	JUNTA MUNICIPAL DE AGUA - BOCOYNA	28	36	64	942	0.07%
39	JUNTA MUNICIPAL DE AGUA - BUENAVENTURA	29	63	92	1,354	0.11%
40	JUNTA MUNICIPAL DE AGUA - CAMARGO	71	130	201	2,959	0.23%
41	JUNTA MUNICIPAL DE AGUA - GPE., D.B.	21	22	43	633	0.05%
42	JUNTA MUNICIPAL DE AGUA - GUERRERO	32	37	69	1,016	0.08%
43	JUNTA MUNICIPAL DE AGUA - JIMENEZ	65	124	189	2,782	0.22%
44	JUNTA MUNICIPAL DE AGUA - MADERA	25	40	65	957	0.08%
45	JUNTA MUNICIPAL DE AGUA - MEOQUI	60	98	158	2,326	0.18%
46	JUNTA MUNICIPAL DE AGUA - ROSALES	17	16	33	486	0.04%
47	JUNTA MUNICIPAL DE AGUA - SAN FCO. ORO	15	13	28	412	0.03%
48	JUNTA MUNICIPAL DE AGUA - STA. BARBARA	17	23	40	589	0.05%
49	JUNTA MUNICIPAL DE AGUA - SAUCILLO	18	23	41	604	0.05%
54	COMISION ESTATAL DE DERECHOS HUMANOS	8	15	23	339	0.03%
55	CECYTECH	41	57	98	1,443	0.11%
56	INSTIT CHIH DEL DEPORTE Y CULTURA FISICA	5	12	17	250	0.02%
57	INSTITUTO CHIHUAHUENSE DE LA JUVENTUD	3	0	3	44	0.00%
59	INSTITUTO CHIHUAHUENSE PARA LA TRANSPAREN	1	1	2	29	0.00%
60	TRIBUNAL ESTATAL ELECTORAL	1	8	9	132	0.01%
63	INSTITUTO DE INNOVACIÓN Y COMPETITIVIDAD	1	1	2	29	0.00%
66	CONGRESO DEL ESTADO DE CHIHUAHUA	353	421	774	11,393	0.90%
69	AUDITORIA SUPERIOR DEL ESTADO	111	161	272	4,004	0.32%
	TOTAL	40,522	45,013	85,535	1,259,095	100.00%

*SE CUENTA UNA SOLA VEZ EL ASEGURADO INDEPENDIEMENTE DE LAS PLAZAS QUE TENGA Y DEPENDENCIASEN LAS QUE LABORA.

NOTA: INFORMACION DE DERECHOHABIENTES PROPORCIONADA POR EL DEPARTAMENTO DE AFILIACION Y VIGENCIA

NOTA 15.- DESGLOSE DEL COSTO DEL SERVICIO MEDICO

El costo del servicio médico al 30 de septiembre de 2019 es el siguiente (miles de pesos):

CONCEPTO	SUBROGADOS		P.C.E.		TOTAL
	HOSPITALES	OTROS	DIRECTOS	OTROS	
ASISTENCIA	29,635	-	-	-	29,635
DERECHO DE SALA	26,678	-	-	-	26,678
AUXILIARES DE DIAGNOSTICO	47,981	77,557	-	-	125,538
TRATAMIENTOS	7,769	27,819	-	-	35,589
EQUIPO	30,100	7,830	-	-	37,930
SERV. PROF. POR EVENTO	4,118	12,563	-	-	16,681
PROTESIS	22,482	-	-	-	22,482
SERVICIOS PROFESIONALES POR HORA	-	-	-	-	0
MEDICAMENTOS CLINICAS	78,874	-	-	-	78,874
MATERIAL DE CURACION CLINICAS	59,931	-	-	-	59,931
MEDICAMENTO SUBROGADO	-	22,590	-	-	22,590
MEDICAMENTOS FARMACIAS PCE	-	-	438,103	-	438,103
MATERIAL DE CURACION PCE	-	-	29,739	-	29,739
NOMINA	-	-	212,408	97,603	310,011
SERVICIOS : BASICOS, APOYO Y GENERALES	-	-	-	25,314	25,314
TOTAL	307,569	148,360	680,250	122,917	1,259,095

NOTA 16.- JUBILADOS Y PENSIONADOS

Jubilados y Pensionados por dependencia al 30 de septiembre de 2019

DEPENDENCIA	ESTATUS		P.V.O.	TOTAL DE PERSONAS
	JUBILADOS	PENSIONADOS		
01 PODER LEGISLATIVO	38	90	295	423
02 BUROCRATAS	1,674	992	703	3,369
03 MAGISTERIO	9,424	1,191	990	11,605
04 PODER JUDICIAL	363	106	91	560
05 UNIVERSIDAD AUTONOMA DE CHIHUAHUA	938	332	235	1,505
06 JUNTA MUNICIPAL DE AGUA - CHIHUAHUA	212	100	75	387
07 JUNTA CENTRAL DE AGUA	31	18	8	57
08 PENSIONES CIVILES DEL ESTADO	500	274	97	871
09 INSTITUTO CHIHUAHUENSE DE SALUD	221	121	13	355
14 JUNTA DE ASISTENCIA PUBLICA	1	0	0	1
18 F.I.D.E.A.P.E.CH.	0	1	0	1
20 JUNTA MUNICIPAL DE AGUA - DELICIAS	24	30	11	65
21 JUNTA MUNICIPAL DE AGUA - N.C.GDES.	21	3	0	24
21 JUNTA MUNICIPAL DE AGUA - OJINAGA	0	8	1	9
21 JUNTA MUNICIPAL DE AGUA - PARRAL	5	29	5	39
25 PROMOTORA DE LA INDUSTRIA CHIHUAHUENSE	2	4	0	6
28 CONSEJO ESTATAL DE POBLACION	2	2	0	4
30 DESARROLLO INTEGRAL DE LA FAMILIA	29	26	8	63
31 COMISION ESTATAL DE VIVIENDA	4	3	1	8
54 COMISION ESTATAL DE DERECHOS HUMANOS	1	5	4	10
55 CECYTECH	2	9	1	12
56 INSTIT. CHIH. DEL DEPORTE Y CULTURA FISICA	4	1	4	9
57 INSTITUTO CHIHUAHUENSE DE LA JUVENTUD	2	0	0	2
58 INSTITUTO ESTATAL ELECTORAL	1	0	0	1
61 INSTITUTO CHIHUAHUENSE LA MUJER	0	1	0	1
62 ICHIFE	0	1	2	3
67 SECRETARIA DE COMUNICACIÓN Y OBRAS PUBLICAS	2	2	0	4
Total	13,501	3,349	2,544	19,394

NOTA: INFORMACION PROPORCIONADA POR EL DEPARTAMENTO DE JUBILADOS Y PENSIONADOS

NOTA 17.- RECARGOS POR ADEUDOS DE INSTITUCIONES AFILIADAS

Al 30 de septiembre de 2019 se tiene registrado en cuentas de orden, recargos por adeudos de Instituciones Afiliadas cuyo saldo se desglosa a continuación (miles de pesos):

DEPENDENCIA	IMPORTE	
	SEPT	2019
200 Coordinación Estatal de la Tarahumara	0	59
300 Consejo Estatal de Población	-90	25
400 Comisión Estatal de Derechos Humanos	0	56
500 C.E.C.Y.T.E.CH	2	14
610 Secretaría de Hacienda Burócratas	12,676	245,812
700 DIF Estatal	-48	300
800 FIDEAPECH	-148	21
900 Inst. Chihuahuense de la Salud	486	50,030
1000 Comisión Estatal de Vivienda (COESVI)	114	3,466
1100 Inst. Chihuahuense de la Cultura	0	1,886
1200 Junta Central de Agua	309	20,359
1300 Junta Mpal. de Agua de Chihuahua	2,981	169,957
1400 Junta Mpal. de Agua de Delicias	457	22,775
1500 Junta Mpal. de Agua de Parral	587	23,064
1600 Junta Mpal. de Agua Nvo. Casas Gdes.	17	1,377
1700 Junta Mpal. de Agua de Ojinaga	146	6,078
1800 Junta Mpal. de Agua de Aldama	0	20
1900 Junta Mpal. de Agua de Saucillo	6	249
2000 Junta Mpal. de Agua de Rosales	-3	0
2100 Junta Mpal. de Agua de Madera	20	881
2200 Junta Mpal. de Agua de Meoquí	-12	22
2300 Junta Mpal. de Agua de Villa Ahumada	4	211
2400 Junta Mpal. de Agua de Bocoyna	18	775
2500 Junta Mpal. de Agua de Sta. Bárbara	13	413
2600 Junta Mpal. de Agua de Guerrero	0	12
2700 Junta Mpal. de Agua de San Fco. del Oro	10	312
2800 Junta Mpal. de Agua de Camargo	18	821
2900 Junta Mpal. de Agua de Buenaventura	4	162
3000 Junta Mpal. de Agua de Jiménez	62	2,051
3100 Junta Mpal. de Agua de Guadalupe	11	576
3200 Promotora de la Industria Chihuahuense	0	568
3800 Sindicato de Burocratas	0	630
4000 Universidad Autónoma de Chihuahua	10,751	243,307
4100 Inst. Chihuahuense del Deporte	38	926
4200 Inst. Chihuahuense de la Juventud	1	41
4300 Junta de Asistencia Privada	-91	81
4400 Instituto Chihuahuense para la Transparencia	3	104
4500 Instituto Chihuahuense de Infraestructura Física y Educativa	6	68
4600 C.O.E.C.Y.T.E.CH	0	120
4700 Instituto Estatal Electoral	-162	30
4800 Subsistema de Preparatoria Abierta	144	2,542
4900 Escuela Normal Superior	0	0
5000 Tribunal Estatal Electoral de Chihuahua	2	33
5100 Instituto Chihuahuense de la Mujer	-101	39
5200 Congreso del Estado de Chihuahua	0	294
5300 Secretaría de Comunicaciones y Obras Públicas	1	2
5400 Tribunal Superior de Justicia	882	8,316
5500 Congreso del Estado de Chihuahua	25	126
5400 Auditoria Superior	12	52
	29,152	809,061

TOTAL

NOTA: INFORMACION PROPORCIONADA POR EL DEPARTAMENTO DE INGRESOS

NOTA 18.- ANALISIS MENSUAL POR OBJETO DEL GASTO

COG	CONCEPTO	EJERCIDO A SEPT 2019	EJERCIDO A SEPT 2018	VARIACION
11301	SUELDO	160,811,014	164,346,689	-3,535,675
12201	SUELDOS BASE A PERSONAL EVENTUAL	12,274,364	18,058,036	-5,783,672
13101	PRIMA DE ANTIGÜEDAD	2,958,851	3,592,793	-633,941
13107	QUINQUENIO 1	12,974,747	11,470,458	1,504,289
13201	GRATIFICACION ANUAL	23,910,994	23,792,550	118,444
13202	PRIMA VACACIONAL	4,094,860	4,251,766	-156,906
13301	HORAS EXTRAS	505,499	553,341	-47,842
13401	COMPENSACIONES	9,151,230	11,850,335	-2,699,105
13430	COMPENSACIONES POR TIEMPO EXTRA FIJO	3,694,238	8,321,790	-4,627,552
13434	BONO DE RIESGO	10,880,618	10,629,350	251,269
14301	APORTACIONES PARA EL FONDO PROPIO	23,989,104	4,817,807	19,171,297
15201	INDEMNIZACIONES	3,372,944	5,062,451	-1,689,507
15301	PRESTACIONES Y HABERES DE RETIRO	0	0	0
15402	BONO DE GUARDERIA	105,813	92,724	13,089
15407	DESPENSA	6,902,973	7,123,815	-220,841
15408	GASTOS FUNERARIOS	1,019,796	1,064,578	-44,782
15501	APOYO SUPERACION ACADEMICA	10,662,103	10,904,616	-242,513
15507	BECAS AL TRABAJADOR	79,491	81,291	-1,800
15905	BECAS PARA LOS HIJOS DE LOS EMPLEADOS	627,822	532,988	94,835
15912	DIAS ECONOMICOS	1,928,257	1,982,692	-54,434
17145	ESTIMULO A LA PERMANENCIA	195,427	469,905	-274,478
17104	ESTIMULOS AL DESEMPEÑO DE LA CALIDAD EN EL SEI	9,325,835	9,050,659	275,176
17146	OTROS ESTIMULOS	2,025,018	2,036,045	-11,026
17162	ESTIMULO AL DESEMPEÑO LABORAL	1,549,515	1,068,107	481,408
17112	BONOS ANUALES Y ESPECIALES	561	1,246	-685
17109	PUNTUALIDAD Y ASISTENCIA	11,221,070	11,172,339	48,731
21101	MATERIALES, UTILES Y EQUIPOS MENORES DE OFICIA	1,150,699	1,305,091	-154,392
21401	MATERIALES, UTILES Y EQUIPOS MENORES DE TECN	656,011	641,760	14,252
21501	MATERIAL IMPRESO E INFORMACION DIGITAL	16,300	6,731	9,569
21601	MATERIAL DE LIMPIEZA	1,335,647	1,361,973	-26,326
21701	MATERIALES Y UTILES DE ENSEÑANZA	15,450	7,376	8,074
21802	IMPRESIONES OFICIALES, FORMATOS Y FORMAS VALI	9,338	10,591	-1,253
22101	PRODUCTOS ALIMENTICIOS PARA PERSONAS	165,871	195,703	-29,832
22301	UTENSILIOS PARA EL SERVICIO DE ALIMENTACION	7,402	8,655	-1,253
24601	MATERIAL ELECTRICO Y ELECTRONICO	0	0	0
25301	MEDICINAS Y PRODUCTOS FARMACEUTICOS	539,567,392	559,486,756	-19,919,363
25401	MATERIALES, ACCESORIOS Y SUMINISTROS MEDICOS	110,076,001	108,139,758	1,936,244
25501	MATERIALES, ACCESORIOS Y SUMINISTROS DE LABOF	2,075,763	2,024,170	51,592
26101	COMBUSTIBLES	1,200,190	1,019,413	180,776
27101	VESTUARIO Y UNIFORMES	547,159	102,146	445,013
29201	REFACCIONES Y ACCESORIOS MENORES DE EDIFICIOS	491,252	464,271	26,981
29301	REFACCIONES Y ACCESORIOS MENORES DE MOB. Y E	407,335	116,044	291,291
29401	REFACCIONES Y ACCESORIOS MENORES DE EQ. DE CC	321,083	187,931	133,152
29501	REFACCIONES Y ACCESORIOS MENORES DE EQUIPO E	740,830	401,802	339,028
29601	REFACCIONES Y ACCESORIOS MENORES DE EQUIPO I	2,118	2,276	-158
29801	REFACCIONES Y ACCESORIOS MENORES DE MAQUIN	253,817	39,157	214,660
31101	ENERGIA ELECTRICA	2,933,753	2,883,009	50,744
31201	GAS	332,419	341,205	-8,785
31301	AGUA	657,878	429,631	228,247
31401	TELEFONIA TRADICIONAL	250,831	262,527	-11,695
31501	TELEFONIA CELULAR	13,544	17,258	-3,714
31601	SERVICIOS DE TELECOMUNICACIONES Y SATELITES	229,250	186,135	43,115
31701	SERVICIOS DE ACCESO A INTERNET, REDES Y PROCES	786,991	789,433	-2,442
31801	SERVICIOS POSTALES Y TELEGRAFICOS	318,373	547,299	-228,926
32201	ARRENDAMIENTO DE EDIFICIOS	481,945	472,343	9,602
32301	ARRENDAMIENTO DE MOBILIARIO Y EQ. DE ADMINIS	1,114,546	970,639	143,907
32401	ARRENDAMIENTO DE EQUIPO E INSTRUMENTAL MEC	30,099,863	29,764,101	335,762
32701	ARRENDAMIENTO DE ACTIVOS INTANGIBLES	3,392	171,351	-167,959
33101	SERVICIOS LEGALES, DE CONTABILIDAD, AUDITORIA	2,742,506	1,175,697	1,566,809
33801	SERVICIOS DE VIGILANCIA	2,482,016	1,761,560	720,456
33901	SERVICIOS PROFESIONALES, CIENTIFICOS Y TECNICOS	241,951,140	230,789,922	11,161,218
34101	SERVICIOS FINANCIEROS Y BANCARIOS	379,915	537,940	-158,025
34501	SEGURO DE BIENES PATRIMONIALES	352,513	350,036	2,477
34701	FLETES Y MANIOBRAS	0	0	0
35101	CONSERVACION Y Y MTTTO. MENOR DE INMUEBLES	803,867	759,717	44,150
35401	INSTALACION, REPARACION Y MTTTO. DE EQUIPO E IN	817,186	438,487	378,699
35501	REPARACION Y MANTENIMIENTO DE EQUIPO DE TRA	421,529	452,931	-31,402
35801	SERVICIOS DE LIMPIEZA Y MANEJO DE DESECHOS	3,170,807	2,996,660	174,147
36103	PUBLICACIONES EN PRENSA (USO EXCLUSIVO COORE	188,111	221,564	-33,453
36105	CARTELERA (USO EXCLUSIVO COORD. COMUNICACIO	0	0	0
37501	VIATICOS EN EL PAIS	687,229	670,324	16,905
38201	GASTOS DE ORDEN SOCIAL	89,910	226,735	-136,825
38504	REUNIONES DE TRABAJO	1,076	40,879	-39,803
39201	IMPUESTOS Y DERECHOS	143,867	111,244	32,623
45101	PENSIONADOS	103,453,770	129,383,990	-25,930,220
45102	DIFERENCIAL DE PENSION ESTATICA	2,287,298,381	1,188,176,166	1,099,122,215
45103	PENSION POR VIUDEZ Y ORFANDAD	138,045,972	123,284,289	14,761,683
45201	JUBILADOS	985,926,071	1,669,710,834	-683,784,763
45901	OTRAS PENSIONES Y JUBILACIONES	220,288	2,436	217,852
42301	CEDEFAM	0	7,752,932	-7,752,932
51101	MUEBLES DE OFICINA Y ESTANTERIA	211,593	138,736	72,857
51901	OTROS MOBILIARIOS Y EQUIPOS	0	0	0
52201	APARATOS DEPORTIVOS	0	0	0
56401	MAQUINARIA, OTROS EQUIPOS Y HERRAMIENTAS	0	279,316	-279,316
56501	EQUIPOS DE COMUNICACIÓN	0	0	0
56601	EQUIPO DE GENERACION ELECTRICA	0	0	0
53101	EQUIPO MEDICO	1,146,545	691,167	455,378
51501	EQUIPO DE COMPUTO Y TECNOLOGIAS DE LA INFOR	199,474	255,419	-55,945
TOTAL		4,781,258,357	4,384,893,886	396,364,471

Derechohabientes con Servicio Médico Comparativo 2013-2019

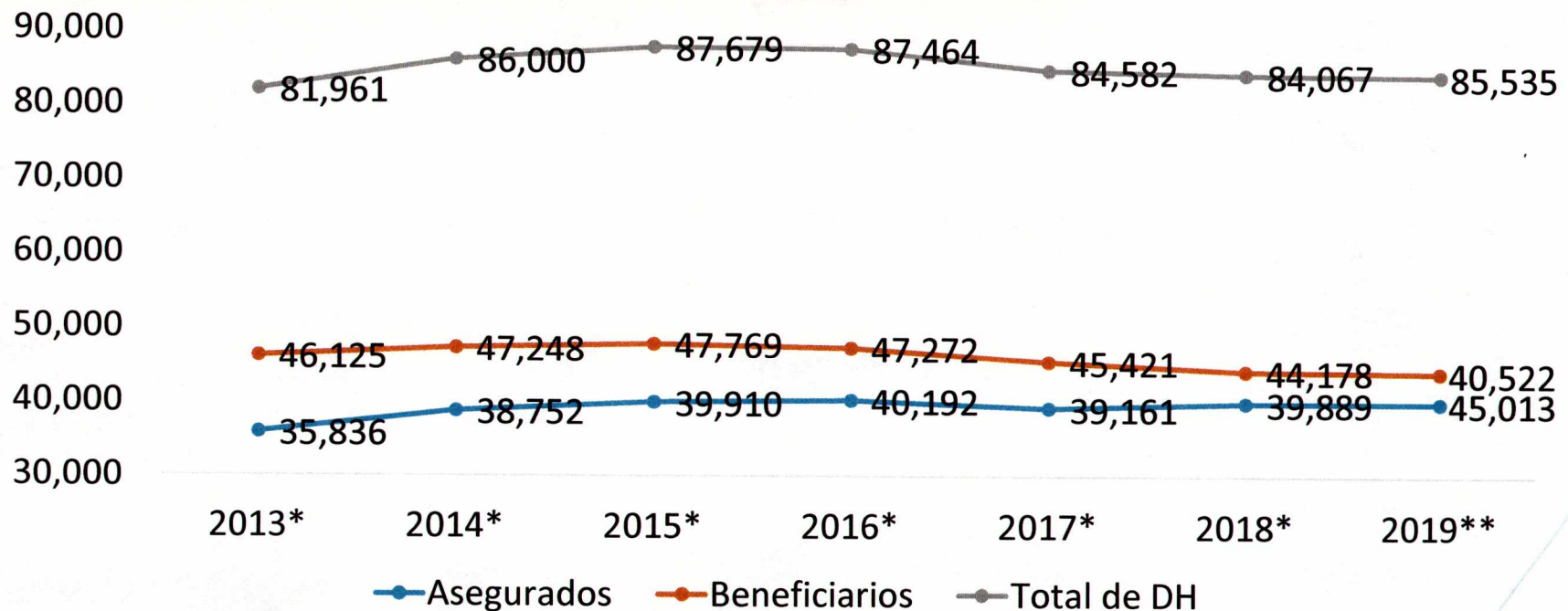

Fuente: Padrón de DH, Afiliación y Vigencia

*Datos al Cierre del Mes de diciembre de cada año

** Datos al cierre del 30 de septiembre de 2019

Total de Derechohabientes 84,845 distribuidos por Delegación Regional al 30 de septiembre de 2019

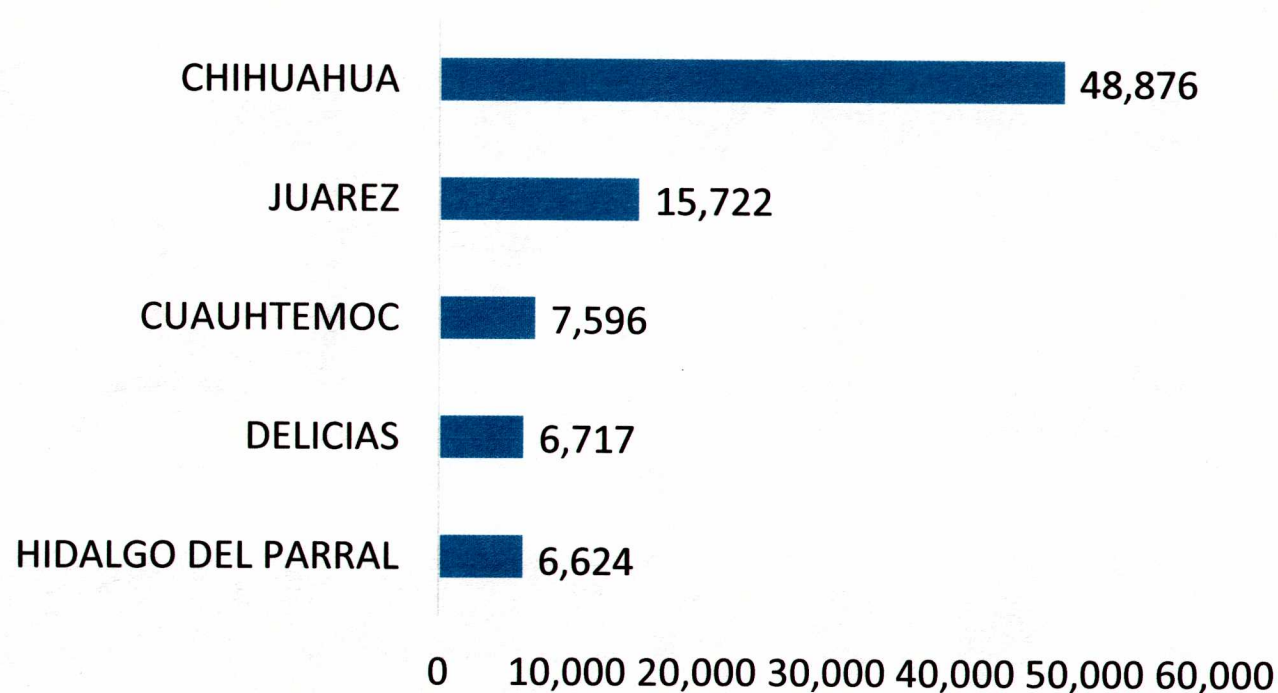

Fuente: Padrón de DH, Afiliación y Vigencia.

Trabajadores que aportan al Fondo Propio al 30 de Septiembre de 2019

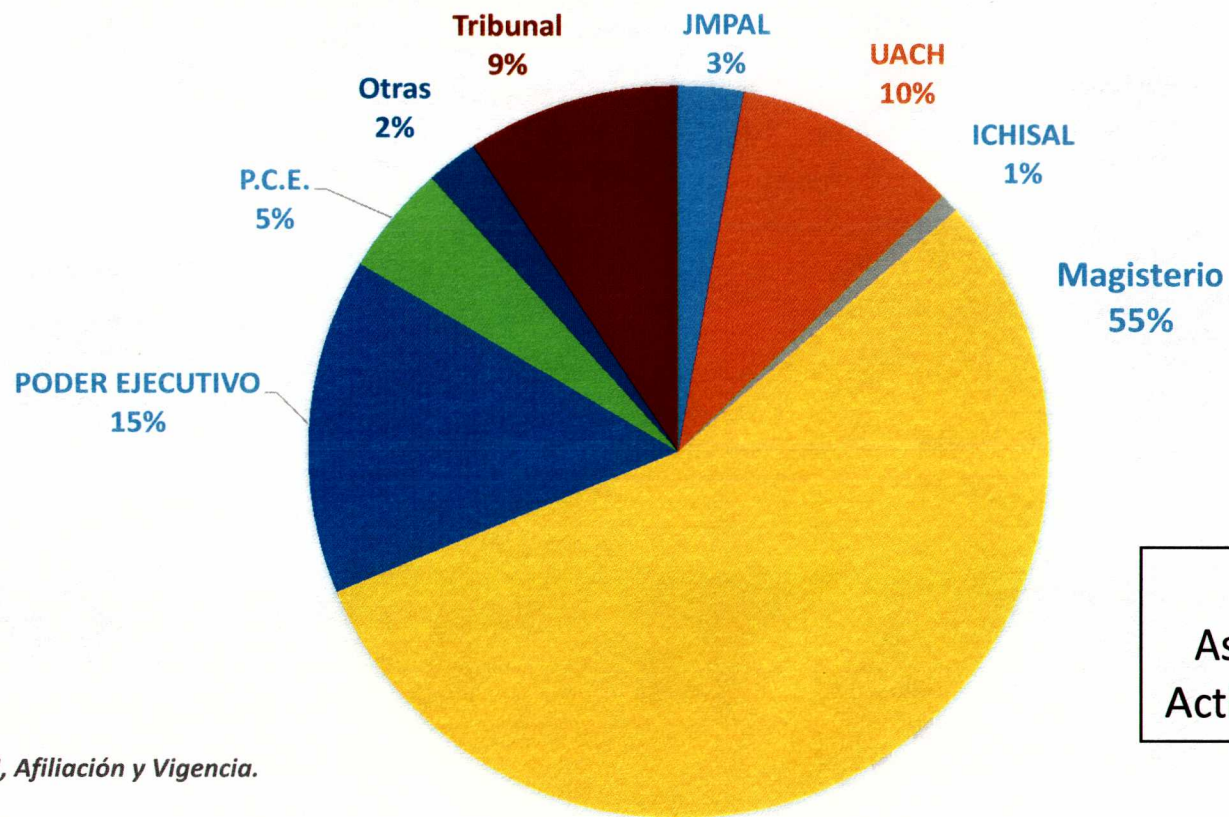

Fuente: Padrón de DH, Afiliación y Vigencia.

Comparativo de número de citas consultadas por mes 2018-2019

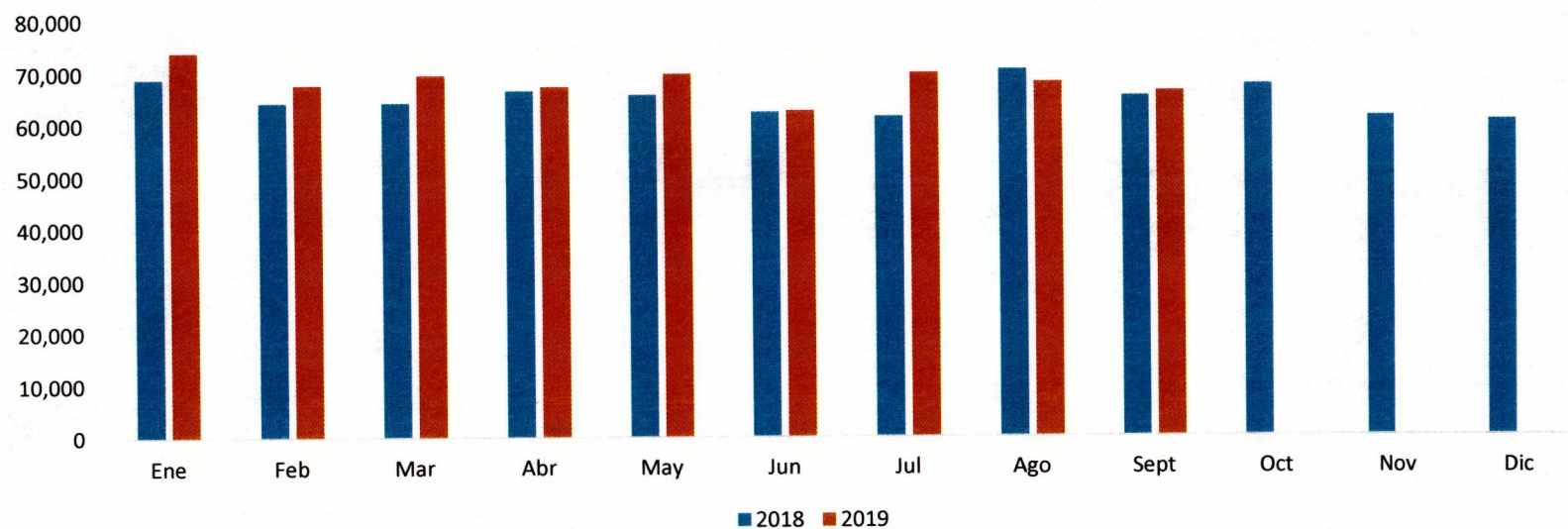

	Ene	Feb	Mar	Abr	May	Jun	Jul	Ago	Sept	Oct	Nov	Dic
■ 2018	68,811	64,235	64,262	66,527	65,674	62,307	61,398	70,393	65,361	67,474	61,281	60,506
■ 2019	73,938	67,626	69,470	67,247	69,654	62,549	69,805	67,990	66,226			

Fuente: Reporte de consultas SEAAS, Bioestadísticas

Demanda Promedio de Consultas por DH Comparativo 2013-2019

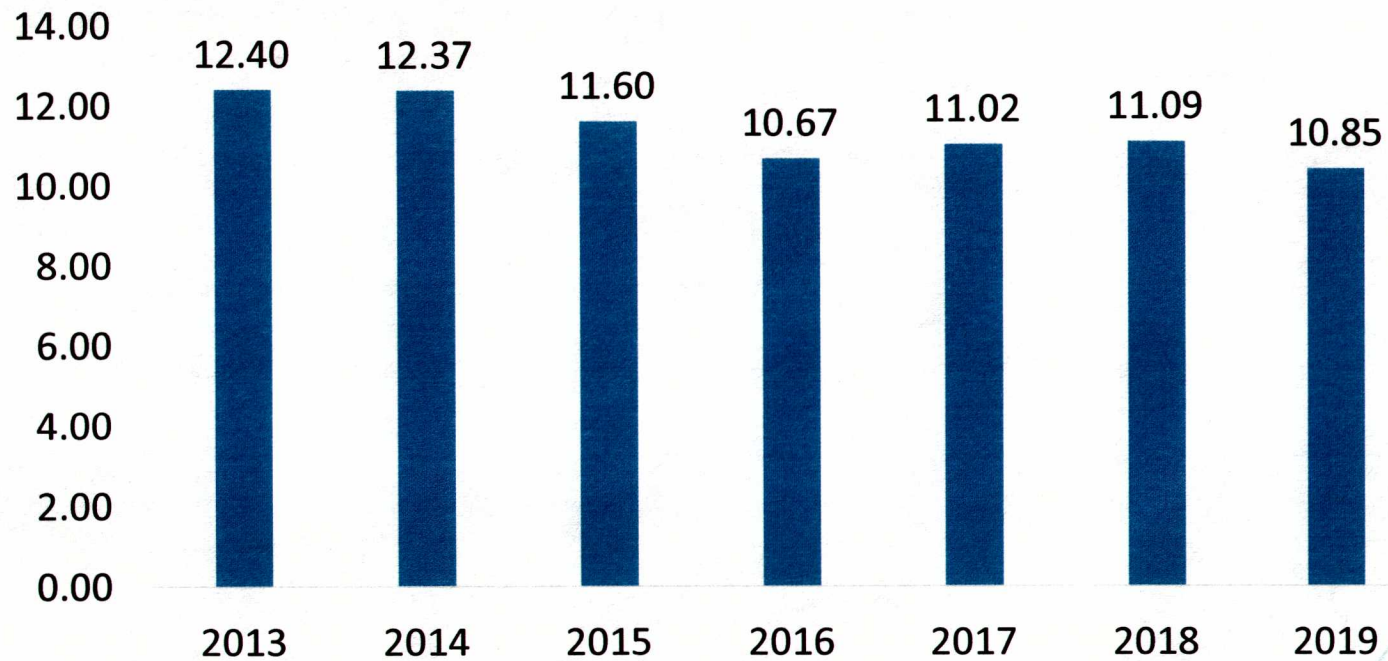

Fuente: Reporte de consultas SEAAS, Bioestadísticas